

+38 (098) 150-10-50
+38 (063) 377-55-40
www.polyakova.biz

12-2023

POLYAKOVA
АРХИТЕКТУРА І ДИЗАЙН

Дизайн-проект інтер'єру

Дизайн-проект квартири в м.Бориспіль

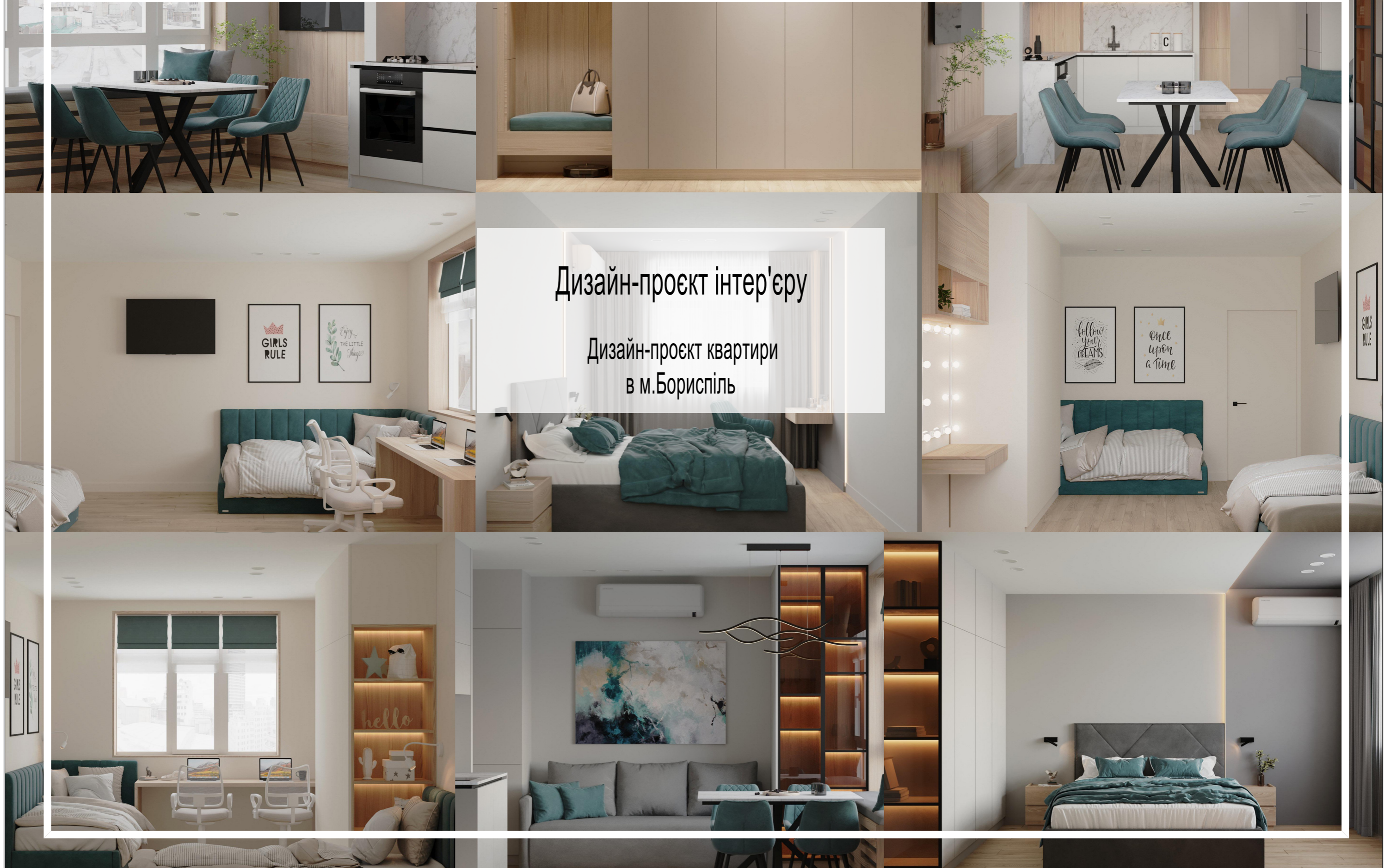

Зміст креслень		
	Обкладинка	
01	Зміст креслень	
02	Перспективні види приміщення 101 Передпокій	
03	Перспективні види приміщення 102 Санвузол	
04	Перспективні види приміщення 103 Ванна кімната	
05	Перспективні види приміщення 104 Кухня-Вітальня	
06	Перспективні види приміщень 104 Кухня-Вітальня	
07	Перспективні види приміщень 105 Спальня	
08	Перспективні види приміщень 106 Дитяча	
09	Перспективні види приміщень 106 Дитяча	
10	Обмірний план М 1:55	
11	План демонтажу М 1:55	
12	План монтажу М 1:55	
13	План після монтажу та дверних отворів М 1:55	
14	План з розташуванням меблів М 1:55	
15	План підлоги М 1:55	
16	План стелі М 1:55	
17	План розміщення освітлювальних приладів М 1:55	
18	План розміщення вимикачів М 1:55	
19	План розміщення розеток М 1:55	
20	План теплої підлоги та радіаторів М 1:55	
21	Схема водопостачання М 1:55	
22	Схема водовідведення М 1:55	
23	Схема розміщення системи вентиляції та кондиціонерів М 1:55	
24	Розгортки приміщення 101 Передпокій, 104 Кухня-Вітальня М 1:40	
25	Розгортки приміщення 101 Передпокій, 104 Кухня-Вітальня М 1:40	
26	Розгортки приміщення 101 Передпокій, 104 Кухня-Вітальня М 1:40	
27	Розгортки приміщення 102 Санвузол М 1:40	
28	Розгортки приміщення 103 Ванна кімната М 1:40	
29	Розгортки приміщення 105 Спальня М 1:40	
30	Розгортки приміщення 106 Дитяча М 1:40	
31	Відомість оздоблення приміщень	
32	Схема меблів приміщень 101 Передпокій М 1:30	
33	Схема меблів приміщень 102 Санвузол М 1:30	
34	Схема меблів приміщень 103 Ванна кімната М 1:30	

Дизайн-проект						Дизайн-проект квартири в м.Бориспіль			
Зм.	Кільк.	Аркуш	№ док.	Підпис	Дата.	Зміст креслень	Стадія.	Аркуш	Аркушів.
Розробив		Полякова Н.В					РП	01	
Розробив		Поляков Т.М							



Примітки:

- 1. Візуалізації показують загальне стилістичне рішення. Конкретне розташування обладнання, меблів, а також кольорова гамма дивитись плани та розгортки.
- 2. Якщо на візуалізаціях є відмінності, які суперечать кресленням, **ОБОВ'ЯЗКОВО** уточнюйте у дизайнера або замовника!

Дизайн-проект						Дизайн-проект квартири в м.Бориспіль			
Зм.	Кільк.	Аркуш	№ док.	Підпис	Дата.	Перспективні види приміщення 101 Передпокій	Стадія.	Аркуш	Аркушів.
Розробив		Полякова Н.В					РП	02	
Розробив		Поляков Т.М							



Примітки:

1. Візуалізації показують загальне стилістичне рішення. Конкретне розташування обладнання, меблів, а також кольорова гамма дивитись плани та розгортки.
2. Якщо на візуалізаціях є відмінності, які суперечать кресленням, **ОБОВ'ЯЗКОВО** уточнюйте у дизайнера або замовника!

Дизайн-проект						Дизайн-проект квартири в м.Бориспіль		
Зм.	Кільк.	Аркуш	№ док.	Підпис	Дата.	Стадія.	Аркуш	Аркушів.
Розробив		Полякова Н.В				Перспективні види приміщення 102 Санвузол	РП	03
Розробив		Поляков Т.М						

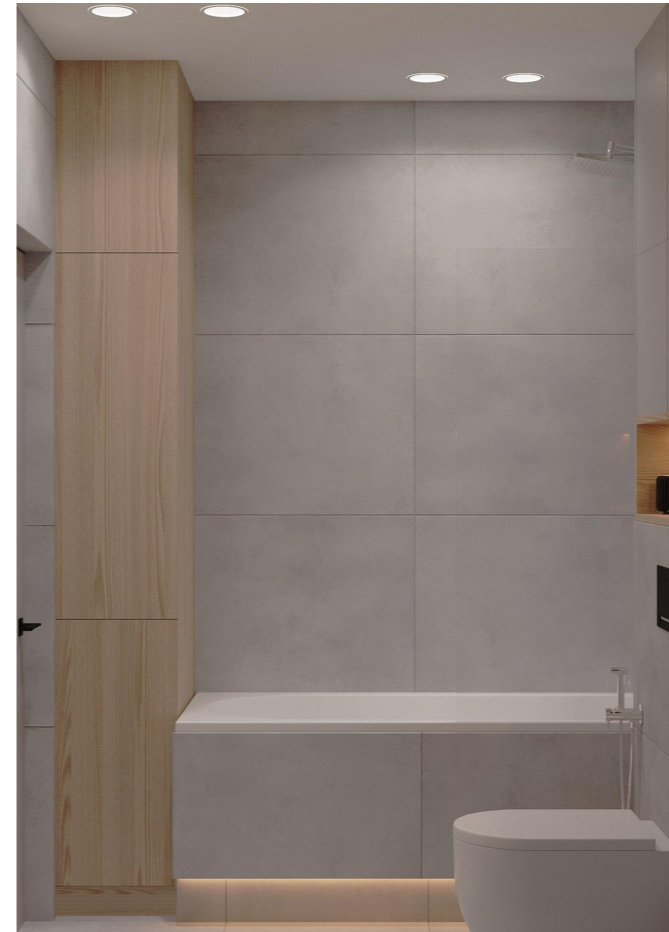

Примітки:

1. Візуалізації показують загальне стилістичне рішення. Конкретне розташування обладнання, меблів, а також кольорова гамма дивитись плани та розгортки.
2. Якщо на візуалізаціях є відмінності, які суперечать кресленням, **ОБОВ'ЯЗКОВО** уточнюйте у дизайнера або замовника!

Дизайн-проект						Дизайн-проект квартири в м.Бориспіль		
Зм.	Кільк.	Аркуш	№ док.	Підпис	Дата.	Стадія.	Аркуш	Аркушів.
Розробив		Полякова Н.В				Перспективні види приміщення 103 Ванна кімната		
Розробив		Поляков Т.М					РП	04

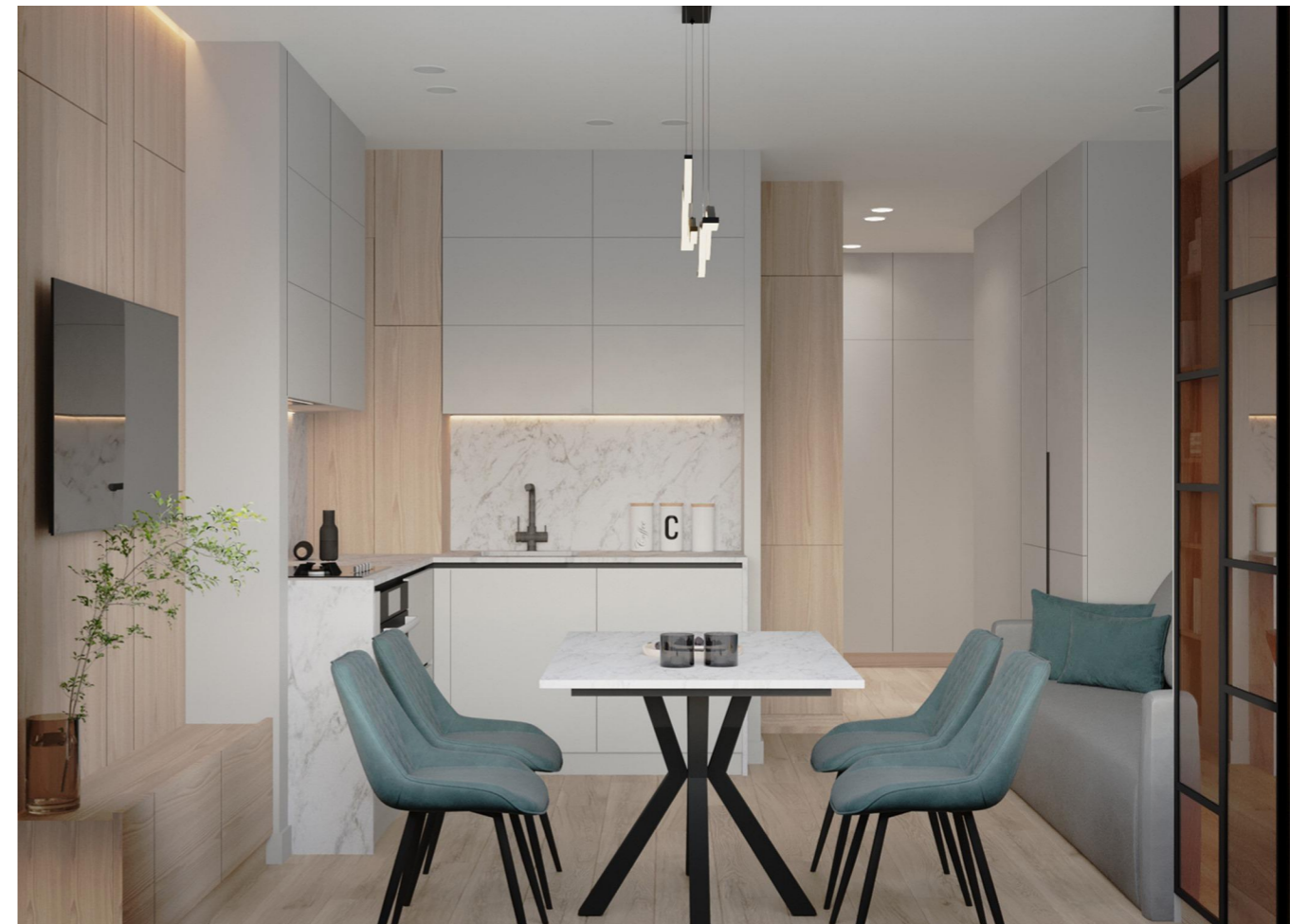

Примітки:

1. Візуалізації показують загальне стилістичне рішення. Конкретне розташування обладнання, меблів, а також кольорова гамма дивитись плани та розгортки.
2. Якщо на візуалізаціях є відмінності, які суперечать кресленням, **ОБОВ'ЯЗКОВО** уточніть у дизайнера або замовника!

Дизайн-проект						Дизайн-проект квартири в м.Бориспіль		
Зм.	Кільк.	Аркуш	№ док.	Підпис	Дата.	Стадія.	Аркуш	Аркушів.
Розробив		Полякова Н.В				Перспективні види приміщення 104 Кухня-Вітальня		
Розробив		Поляков Т.М					РП	05



Примітки:

1. Візуалізації показують загальне стилістичне рішення. Конкретне розташування обладнання, меблів, а також кольорова гамма дивитись плани та розгортки.
2. Якщо на візуалізаціях є відмінності, які суперечать кресленням, **ОБОВ'ЯЗКОВО** уточнюйте у дизайнера або замовника!

Дизайн-проект						Дизайн-проект квартири в м.Бориспіль		
Зм.	Кільк.	Аркуш	№ док.	Підпис	Дата.	Стадія.	Аркуш	Аркушів.
Розробив		Полякова Н.В				Перспективні види приміщень 104 Кухня-Вітальня		
Розробив		Поляков Т.М					РП	06



Примітки:

1. Візуалізації показують загальне стилістичне рішення. Конкретне розташування обладнання, меблів, а також кольорова гамма дивитись плани та розгортки.
2. Якщо на візуалізаціях є відмінності, які суперечать кресленням, **ОБОВ'ЯЗКОВО** уточнюйте у дизайнера або замовника!

Дизайн-проект						Дизайн-проект квартири в м.Бориспіль		
Зм.	Кільк.	Аркуш	№ док.	Підпис	Дата.	Стадія.	Аркуш	Аркушів.
Розробив		Полякова Н.В				Перспективні види приміщень 106 Дитяча	РП	08
Розробив		Поляков Т.М						



Примітки:





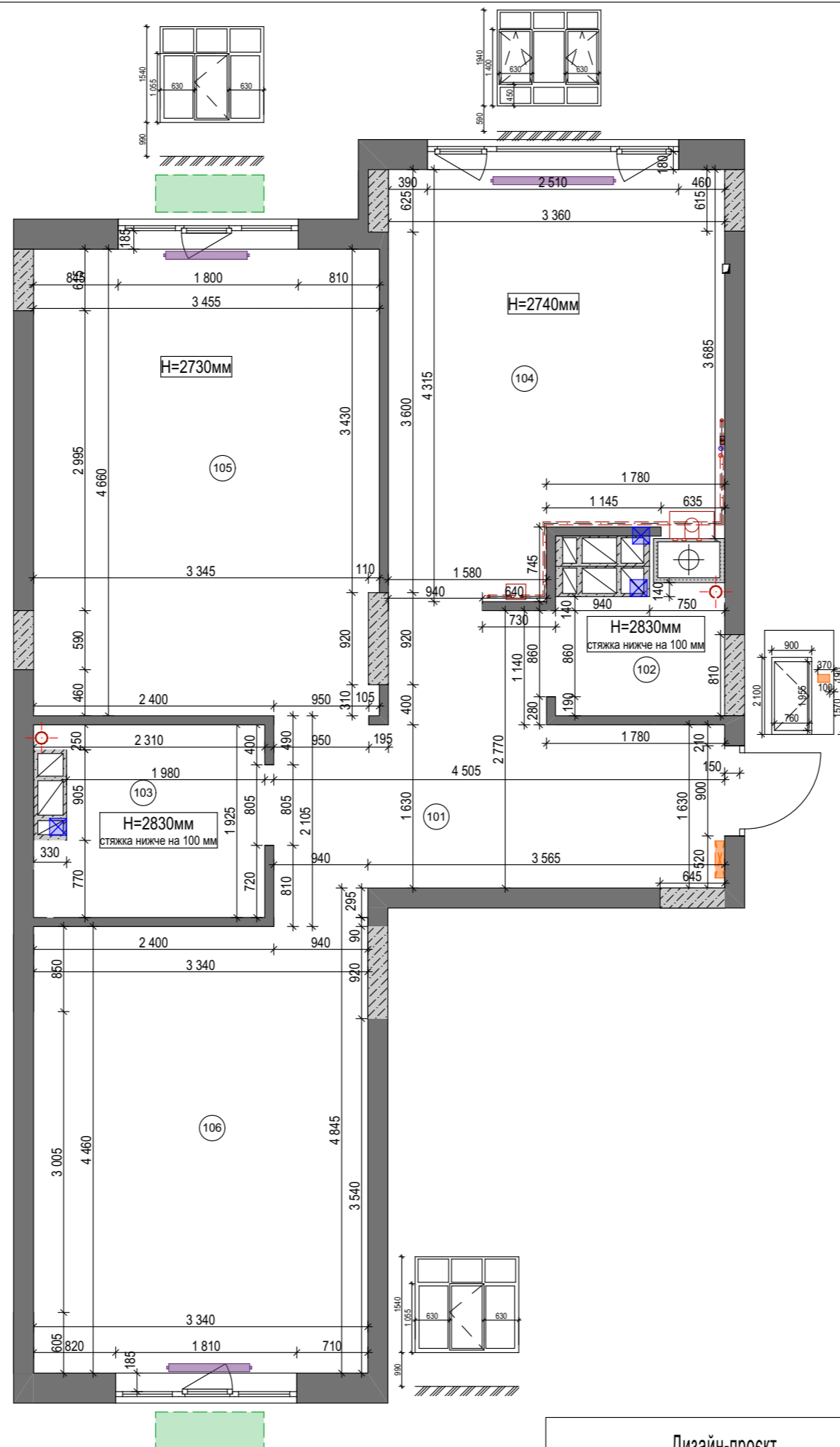



1. Візуалізації показують загальне стилістичне рішення. Конкретне розташування обладнання, меблів, а також кольорова гамма дивитись плани та розгортки.
2. Якщо на візуалізаціях є відмінності, які суперечать кресленням, **ОБОВ'ЯЗКОВО** уточнюйте у дизайнера або замовника!

Дизайн-проект						Дизайн-проект квартири в м.Бориспіль		
Зм.	Кільк.	Аркуш	№ док.	Підпис	Дата.	Стадія.	Аркуш	Аркушів.
Розробив		Полякова Н.В				Перспективні види приміщень 106 Дитяча	РП	09
Розробив		Поляков Т.М						



№	Найменування	Площа
101	Передпокій	9,4
102	Санвузол	2,1
103	Ванна кімната	4,1
104	Кухня-Вітальня	13,1
105	Спальня	16,0
106	Дитяча	14,9
		59,6 м²

Умовні позначення:

-  - стіни огорожуючі несучі
-  - з/б конструкції
-  - внутрішні перегородки
-  - вентиляційний канал
-  - каналізаційний стояк
-  - електрощиток
-  - радіатори
-  - контейнер для кондиціонера



Примітки:

1. Усі зміни узгодити з дизайнером.
2. Стіни не оштукатурені.
3. Рами вікон білі.
- 3.1. По всій квартирі виконана стяжка по плиті, окрім санвузлів, на 100 мм нижче.
4. Усі розміри перевірити по місцю після кожного етапа ремонтних робіт.
5. В квартирі є газовий котел.

Дизайн-проект						Дизайн-проект квартири в м.Бориспіль			
Зм.	Кільк.	Аркуш	№ док.	Підпис	Дата.	Обмірний план М 1:55	Стадія.	Аркуш	Аркушів.
Розробив		Полякова Н.В					РП	10	
Розробив		Поляков Т.М							

№	Найменування	Площа
101	Передпокій	9,4
102	Санвузол	2,1
103	Ванна кімната	4,1
104	Кухня-Вітальня	13,1
105	Спальня	16,0
106	Дитяча	14,9
		59,6 м ²

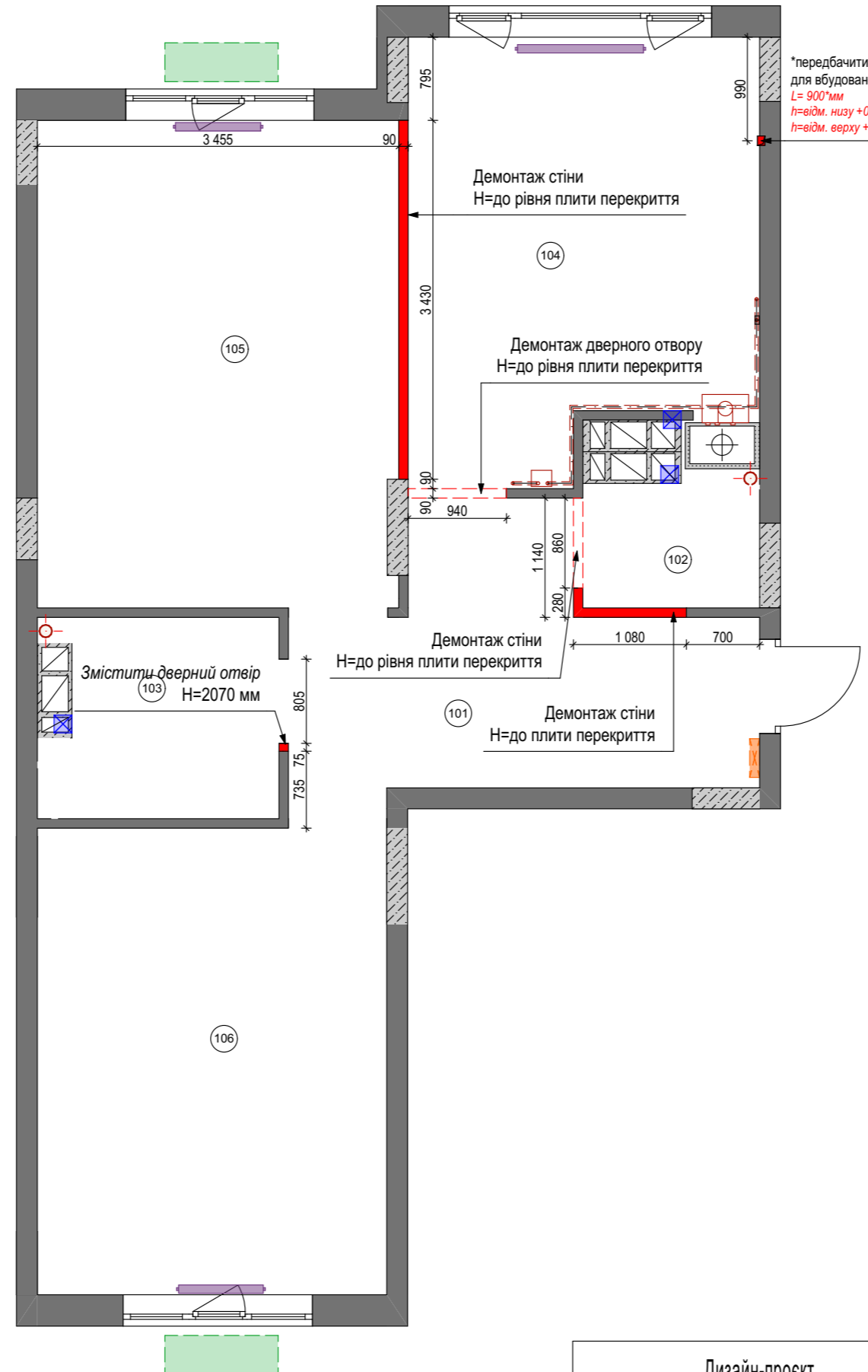

Умовні позначення:

- стіни огорожуючі несучі
- залізобетонні пілони
- внутрішні перегородки
- вентиляційний канал
- каналізаційний стояк
- електрощиток
- радіатори
- контейнер для кондиціонерів
- демонтуємі елементи -13,4 м²/1,2 м³

Примітки:

1. Розміри вказані без урахування чистового покриття. Усі розміри уточнювати за місцем після кожного етапу ремонтних робіт.
2. Усі зміни узгодити з дизайнером проекту.
3. Стіни не оштукатурені.

Дизайн-проект						Дизайн-проект квартири в м.Бориспіль			
Зм.	Кільк.	Аркуш	№ док.	Підпис	Дата.	План демонтажу М 1:55	Стадія.	Аркуш	Аркушів.
Розробив		Полякова Н.В					РП	11	
Розробив		Поляков Т.М							

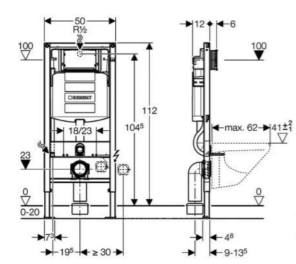

Інсталяція для підвісного унітазу Geberit Duofix Sigma 3в1 (111.300.00.5+111.815.00.1+156.050.00.1)

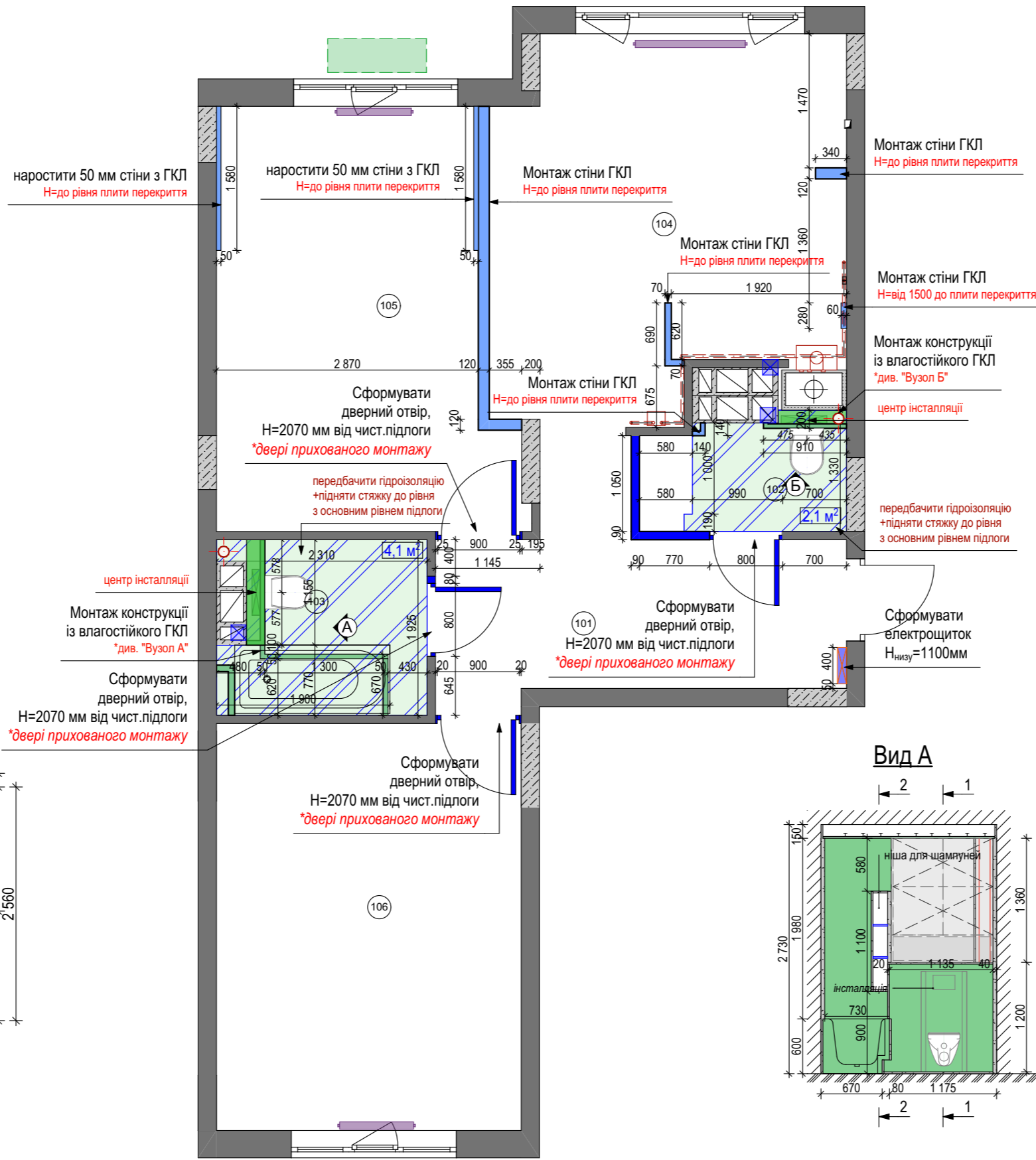

Умовні позначення:

- стіни огорожуючі несучі
- залізобетонні пілони
- внутрішні перегородки
- вентиляційний канал
- каналізаційний стояк
- електрощиток
- радіатори
- монтуємі елементи - 4,6 м²/0,41 м³
- монтуємі елементи ВГКЛ- 3,52 м²
- гідроізоляція+стяжка - 6,2 м²
- монтуємі елементи ГКЛ- 13,5 м²

Вид Б

розріз 3-3

Вид А

розріз 2-2

розріз 1-1

Примітки:

1. Стіни не оштукатурені.
2. Усі розміри вказані БЕЗ врахування чистового покриття (плитки)
3. Усі розміри уточнювати за місцем після кожного етапу ремонтних робіт.
4. Усі зміни узгодити з дизайнером.
5. Пристрій, розведення та підключення каналізації і водяних трубопроводів має бути прокладено в підлозі, до зміни рівня підлоги. Монтаж інсталяції в санвузлі та підключення до каналізаційного стояка здійснити до монтажу піскокартонних перегородок.
6. Тех.завдання на закладні для меблів брати у МЕБЛЯРІВ!

Дизайн-проект						Дизайн-проект квартири в м.Бориспіль		
Зм.	Кільк.	Аркуш	№ док.	Підпис	Дата.	Стадія.	Аркуш	Аркушів.
Розробив		Полякова Н.В				План монтажу М 1:55	РП	12
Розробив		Поляков Т.М						

План монтажу М 1:55

Стадія. РП
Аркуш 12
Аркушів.

№	Найменування	Площа
101	Передпокій	8,5
102	Санвузол	2,4
103	Ванна кімната	3,7
104	Кухня-Вітальня	14,8
105	Спальня	13,7
106	Дитяча	14,6
		57,7 м ²

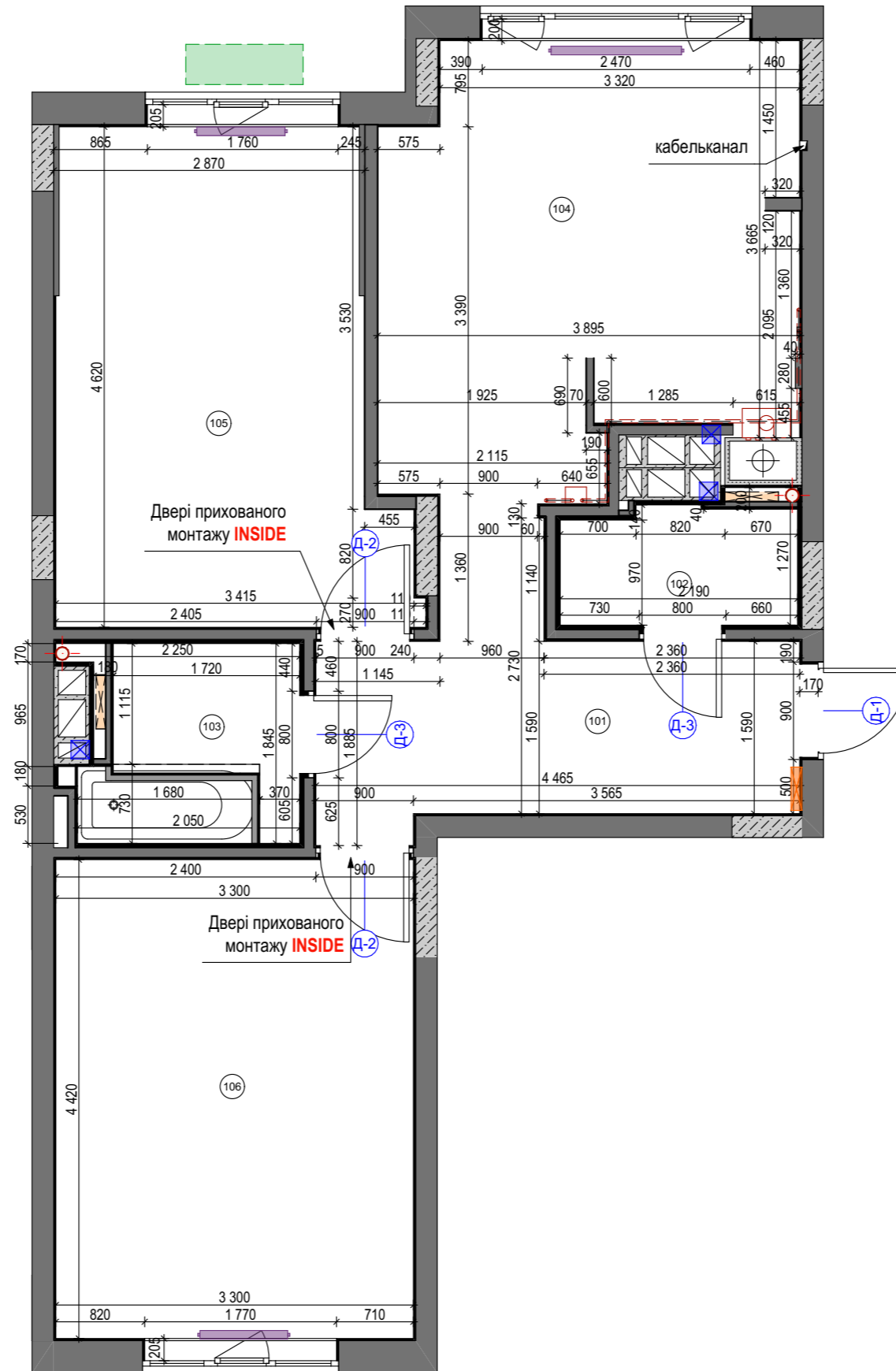

Умовні позначення:

- стіни огорожуючі несучі
- залізобетонні пілони
- внутрішні перегородки
- вентиляційний канал
- каналізаційний стояк
- електрощиток
- радіатори
- контейнер для кондиціонерів

! Передбачити розміщення стоперів для всіх дверей. Виконати необхідні відступи та вирізи для їх розміщення

СПЕЦИФІКАЦІЯ ДВЕРНИХ ОТВОРІВ

№	Найменування	К-сть	Розмір отвору	Розмір полотна
Д-1	Двері вхідні. Дверна накладка в колір панелей	1	900x2100	760x1955
Д-2	Двері міжкімнатні, тип- прихованого монтажу. Полотно в колір стін INSIDE	2	900x2070	820x2000
Д-3	Двері міжкімнатні, тип- прихованого монтажу. Полотно в колір стін	2	800x2070	720x2000

Примітки:

1. Запроектвані двері дано у розмірах дверних отворів. Розміри всіх дверних отворів мають бути уточнені за місцем.
2. Усі розміри вказані від чистового покриття.
3. Усі розміри уточнювати за місцем після кожного етапу ремонтних робіт.
4. Усі зміни узгодити з дизайнером.
5. Стеля монтується лише після укладання плитки на стіни. (у санвузлах)
6. Передбачити магнітні стопери для дверей.
7. Передбачити всі закладні для розсувних дверей.

Дизайн-проект

Зм.	Кільк.	Аркуш	№ док.	Підпис	Дата.
Розробив		Полякова Н.В			
Розробив		Поляков Т.М			

Дизайн-проект квартири в м.Бориспіль

План після монтажу та дверних отворів М 1:55

Стадія.	Аркуш	Аркушів.
РП	13	

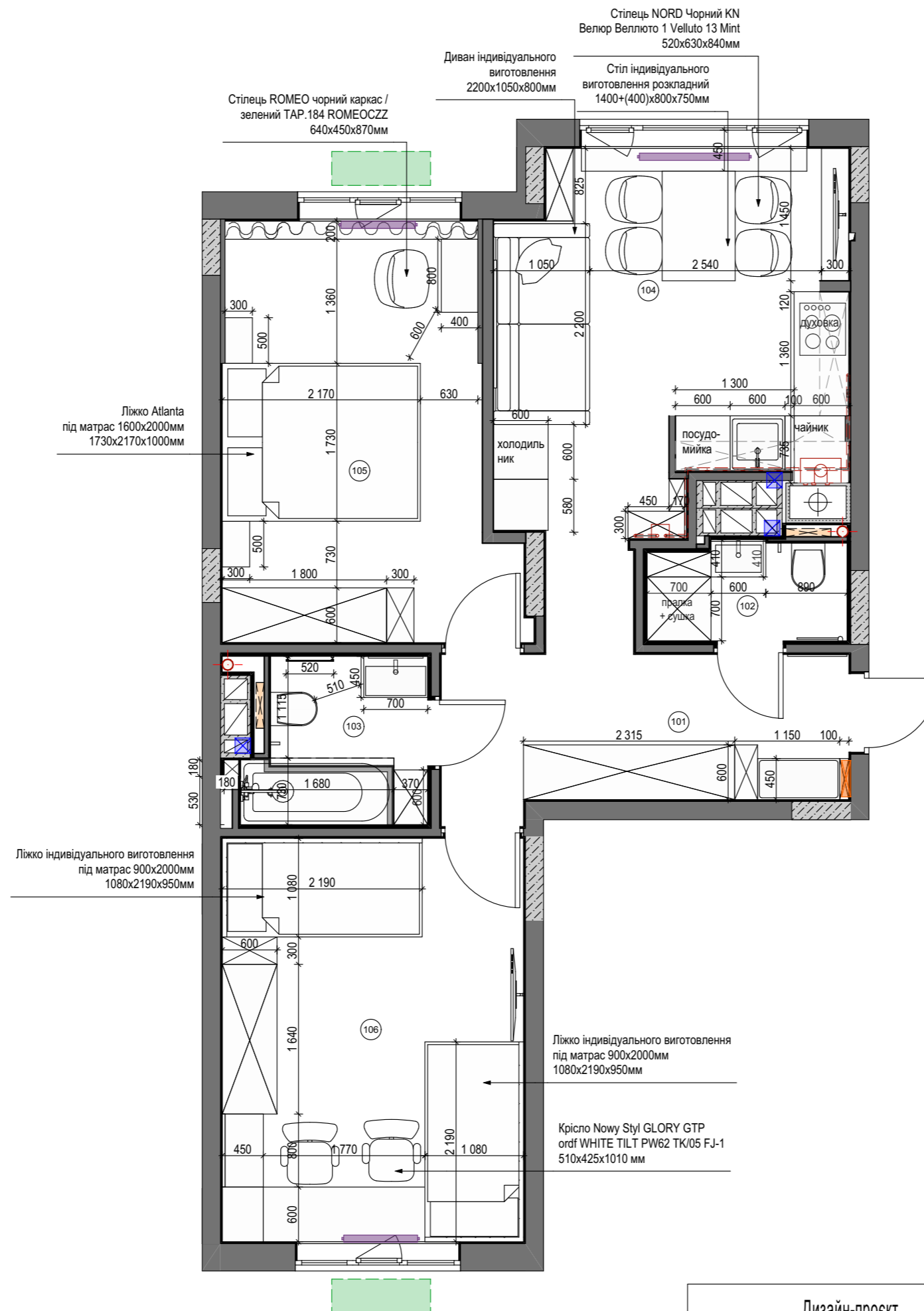

№	Найменування	Площа
101	Передпокій	8,5
102	Санвузол	2,4
103	Ванна кімната	3,7
104	Кухня-Вітальня	14,8
105	Спальня	13,7
106	Дитяча	14,6
		57,7 м ²



Диван індивідуального виготовлення



Ліжко індивідуального виготовлення



Стілець ROMEO чорний каркас /
зелений TAP.184 ROMEOCZZ



Стілець NORD KN Чорний
Велюр Веллюто 1 Velluto 13 Mint



Крісло Nowy Styl GLORY GTP
ordf WHITE TILT PW62 TK/05 FJ-1



Ліжко індивідуального виготовлення

Примітки:

1. Усі зміни узгодити з дизайнером.
2. Усі розміри вказані від чистового покриття.
3. Усі розміри уточнювати за місцем після кожного етапу ремонтних робіт.

Дизайн-проект

Зм.	Кільк.	Аркуш	№ док.	Підпис	Дата.
Розробив		Полякова Н.В			
Розробив		Поляков Т.М			

Дизайн-проект квартири в м.Бориспіль

План з розташуванням меблів М 1:55	Стадія.	Аркуш	Аркушів.
	РП	14	

№	Найменування	Площа
101	Передпокій	8,5
102	Санвузол	2,4
103	Ванна кімната	3,7
104	Кухня-Вітальня	14,8
105	Спальня	13,7
106	Дитяча	14,6
		57,7 м²

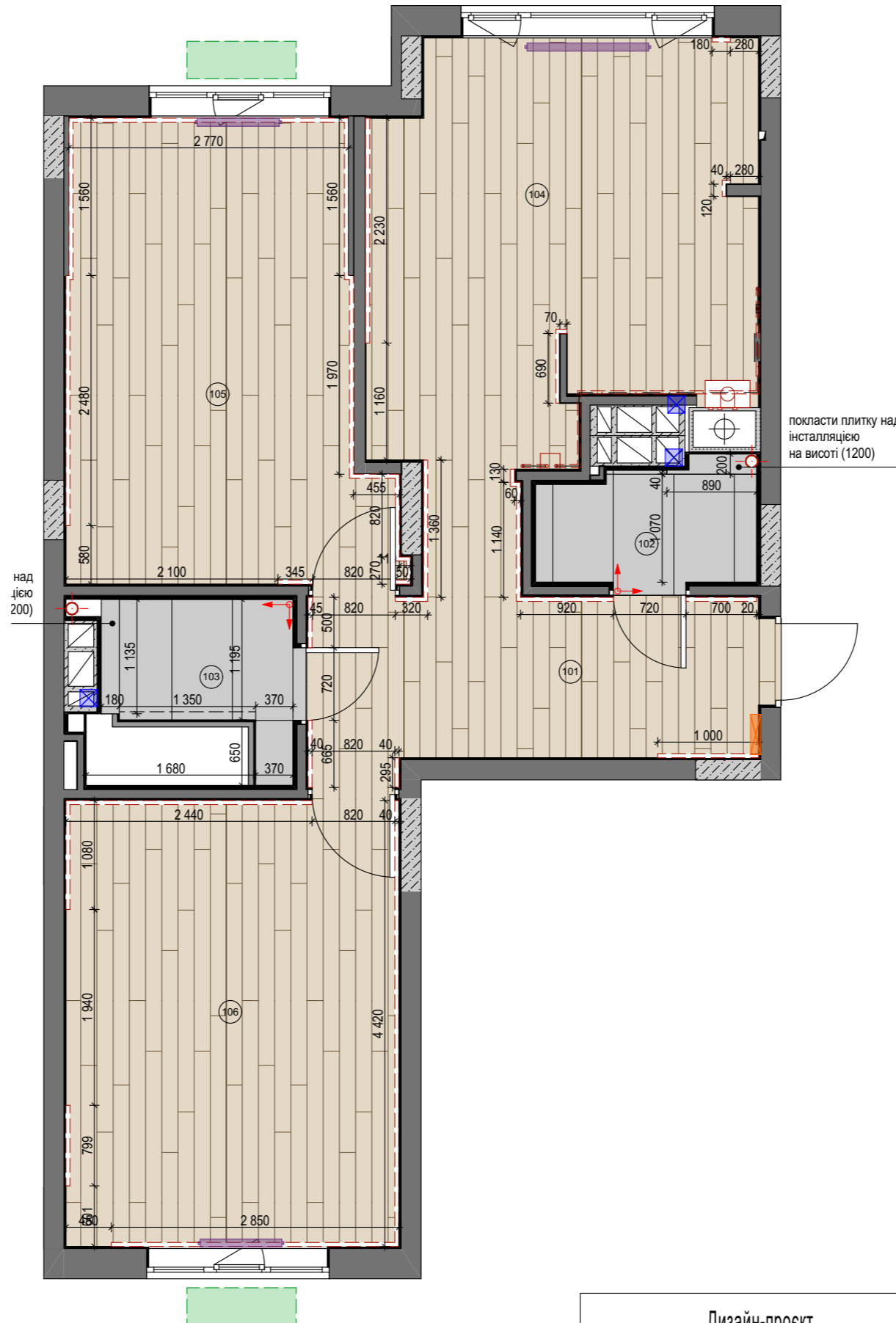

Умовні позначення:

- стіни огорожуючі несучі
- залізобетонні пілони
- внутрішні перегородки
- вентиляційний канал
- каналізаційний стояк
- електрощиток
- радіатори
- плінтус - **34,6 м/п**
- направлення укладання покриття
- контейнер для кондиціонерів

! Передбачити розміщення стовпів для всіх дверей. Виконати необхідні відступи та вирізи для їх розміщення

ВІДОМІСТЬ МАТЕРІАЛІВ ОЗДОБЛЕННЯ ПІДЛОГИ				
№	№ приміщення	Умовні позначення	Найменування	S(м2)
1	101,104,105,106		Вініл Moduleo Primero Click Casablanca Oak 24234 1316x191x4,5мм	52,0
2	102,103		Керамограніт Cerrad Podloga Batista Marengo Rect 1197x597 мм	5,2

Примітки:

1. Площа підлоги вказана без прирізки.
2. Усі розміри вказані від чистового покриття.
3. Перед укладанням плитки та вінілу перевірити рівні підлоги.
4. Усі розміри уточнювати за місцем після кожного етапу ремонтних робіт.
5. Усі зміни узгодити з дизайнером.

Дизайн-проект						Дизайн-проект квартири в м.Бориспіль			
Зм.	Кільк.	Аркуш	№ док.	Підпис	Дата.	План підлоги М 1:55	Стадія.	Аркуш	Аркушів.
Розробив		Полякова Н.В					РП	15	
Розробив		Поляков Т.М							

№	Найменування	Площа
101	Передпокій	8,5
102	Санвузол	2,4
103	Ванна кімната	3,7
104	Кухня-Вітальня	14,8
105	Спальня	13,7
106	Дитяча	14,6
		57,7 м ²

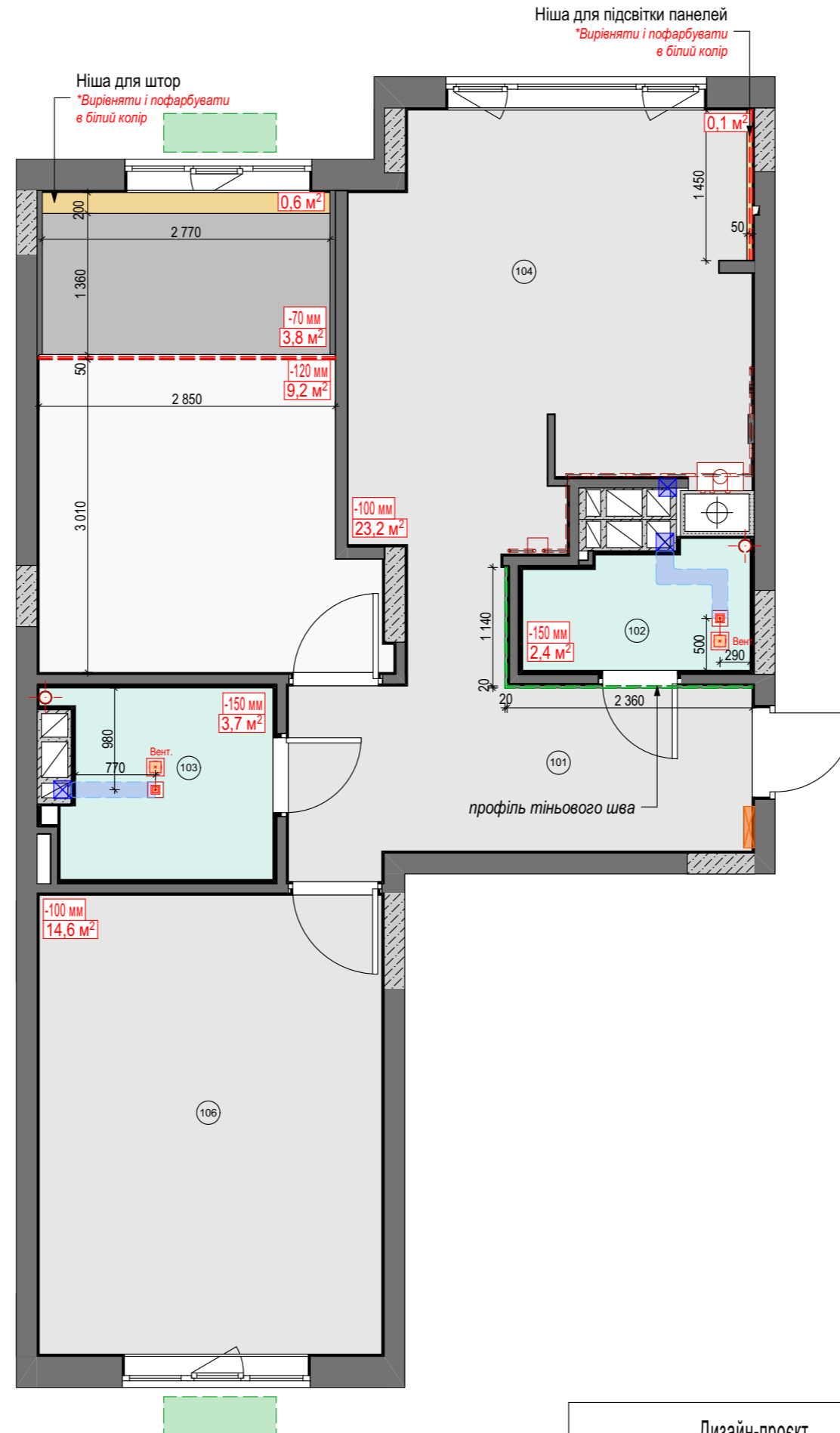

Умовні позначення:

- Стіни огорожуючі несучі
- З/б конструкції несучі
- Внутрішні перегородки
- Вент. канал
- Каналізаційний стояк
- ГРЩ
- підсвітка
- тінювий шов -3,54 м.пог.
- пофарбування, колір-темно-сірий - 3,8 м²
- стеля пофарбування, колір-білий -44,6 м²
- електричний вивід -2 шт

ВІДОМІСТЬ МАТЕРІАЛІВ ОЗДОБЛЕННЯ СТЕЛІ

№	№ приміщення	Умовні позначення	Найменування	S(m2)	Опуск
1	101,104,106		Стеля ГКЛ,пофарбування в білий матовий по RAL 9003	37,8	100
2	105		Стеля ГКЛ,пофарбування в темно-сірий матовий NCS S 4000-N	3,8	70
3	105		Стеля ГКЛ,пофарбування в білий матовий по RAL 9003	9,2	120
4	102,103		Стеля ВГКЛ,пофарбування в білий матовий по RAL 9003	6,1	150
5	104,105		Оштукатурення RAL 9003	0,7	20

Примітки:

1. Усі рівні стель уточнювати за фактом на місці.
2. Усі розміри вказані від чистового покриття.
3. Усі розміри уточнювати за місцем після кожного етапу ремонтних робіт.
4. Усі зміни узгодити з дизайнером.
5. Стеля монтується лише після укладання плитки на стіни. (в санвузлах)

Дизайн-проект

Зм.	Кільк.	Аркуш	№ док.	Підпис	Дата.
Розробив		Полякова Н.В			
Розробив		Поляков Т.М			

Дизайн-проект квартири в м.Бориспіль

План стелі М 1:55

Стадія.	Аркуш	Аркушів.
РП	16	

№	Найменування	Площа
101	Передпокій	8,5
102	Санвузол	2,4
103	Ванна кімната	3,7
104	Кухня-Вітальня	14,8
105	Спальня	13,7
106	Дитяча	14,6
		57,7 м ²

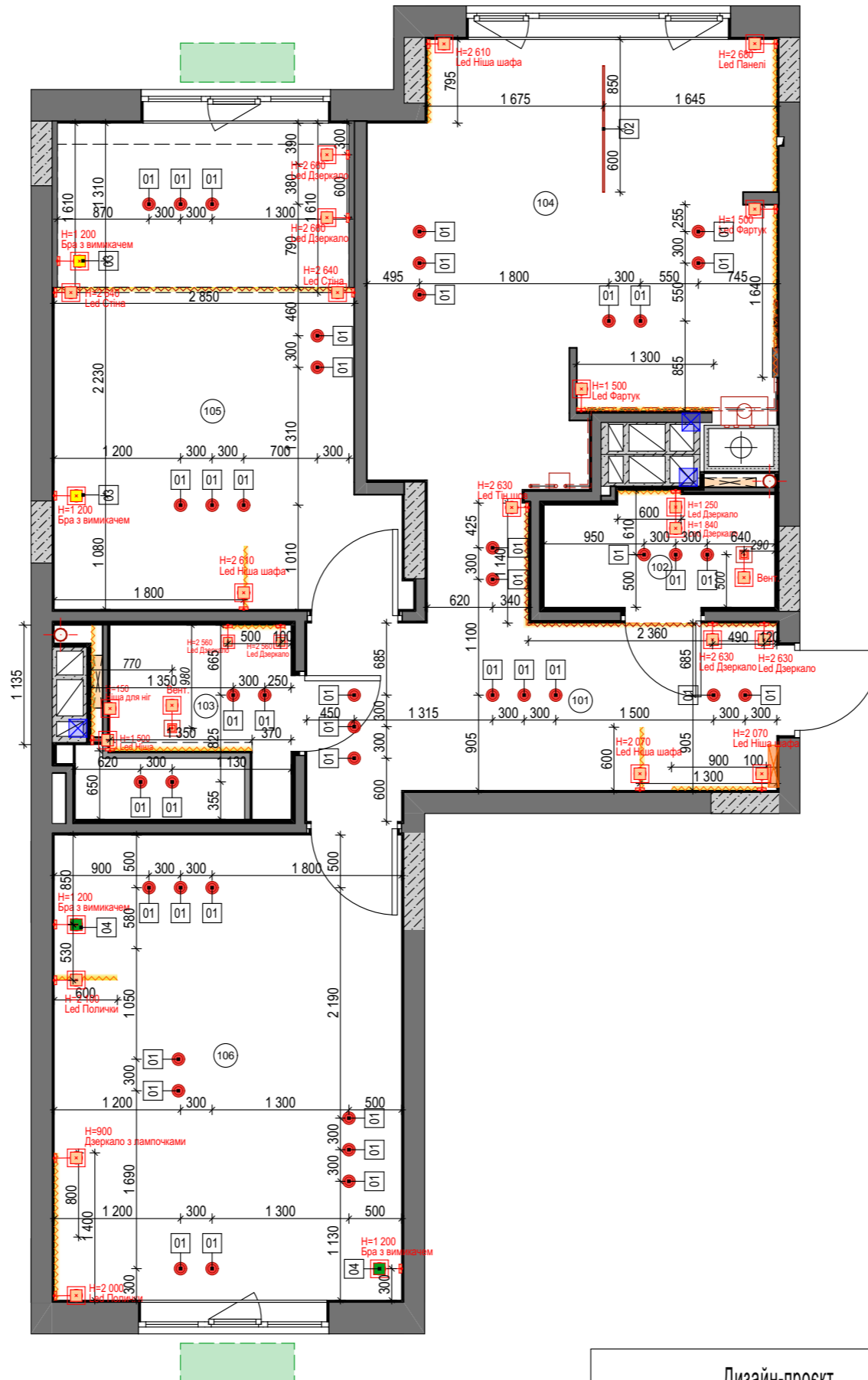
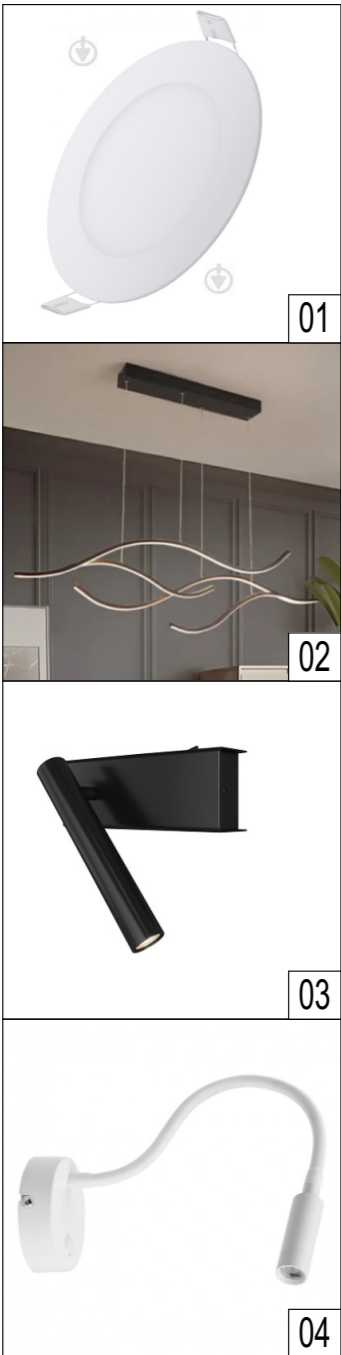

Умовні позначення:

- Стіни огорожуючі несучі
- З/б конструкції несучі
- Внутрішні перегородки
- Вент. канал
- Каналізаційний стояк
- ГРЩ
- точковий світильник врізний
- бра з вимикачем
- бра на гнучкій ніжці з вимикачем
- led стрічка (меблярі) - 28,8 м.п
- led стрічка (будівельники) - 12,8 м.п

СПЕЦИФІКАЦІЯ ОСВІТЛЮВАЛЬНИХ ПРИЛАДІВ

№	Тип світильника	УП	К-ть
01	Світильник точковий Estares DL-7 R LED 7 Вт 5200 К білий		42
02	Люстри Two Pairs Led Lamp Domosvet Design 211014-37613		1
03	Настінний світильник Skarlat RWLB087 3W BK 4000K		2
04	Бра ТК LIGHTING 51536		2

Примітки:

- 1.Всі розміри вказані від чистового покриття.
- 2.Вся LED стрічка в алюмінієвому профілі з матовим розсіювачем.
- 3.Всі прив'язки вказані до центру блоку та від чистового рівня підлоги.
- 4.Всі розміри узгоджувати після кожного етапу ремонтних робіт.
- 5.Всі виводи вказані від чистового рівня підлоги.
- 6.Трансформатори для Led освітлення розмістити в щитку в приміщенні 101 Передпокій

Дизайн-проект

Зм.	Кільк.	Аркуш	№ док.	Підпис	Дата.
Розробив		Полякова Н.В			
Розробив		Поляков Т.М			

Дизайн-проект квартири в м.Бориспіль

План розміщення освітлювальних приладів М 1:55		
Стадія.	Аркуш	Аркушів.
РП	17	

№	Найменування	Площа
101	Передпокій	8,5
102	Санвузол	2,4
103	Ванна кімната	3,7
104	Кухня-Вітальня	14,8
105	Спальня	13,7
106	Дитяча	14,6
		57,7 м ²

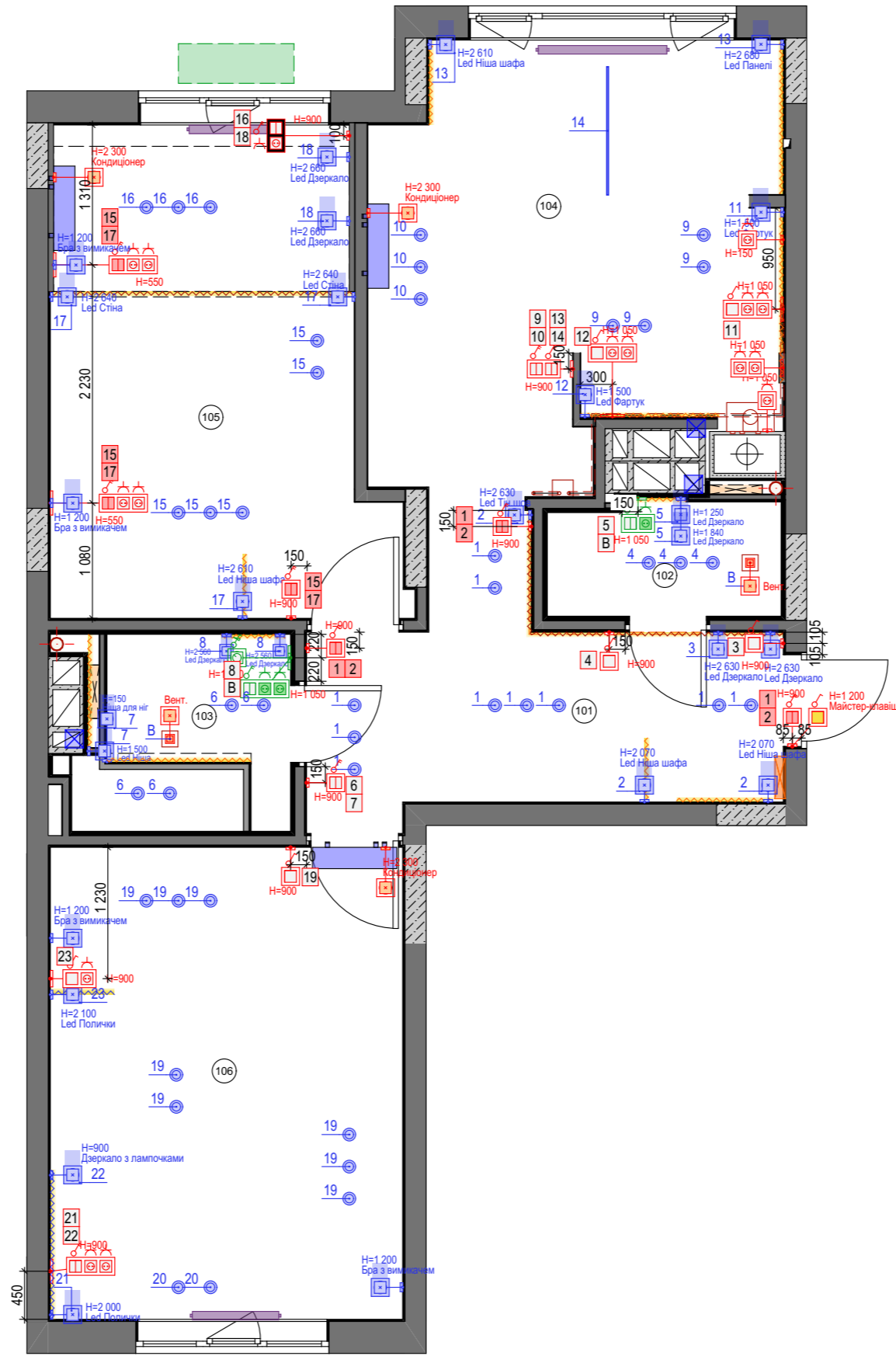

Умовні позначення:

- Стіни огорожуючі несучі
- З/б конструкції несучі
- Внутрішні перегородки
- Вент. канал
- Каналізаційний стояк
- ГРЩ
- радіатори
- контейнер для кондиціонерів

СПЕЦИФІКАЦІЯ ЕЛЕКТРОФУРНІТУРИ		
УП	Тип	К-сть
	Вимикачі	7
	Вимикачі проходні	7
	Електровивід	3
	Майстер-клавша	1
	Рамка вертикальна	1
	Рамка горизонтальна	6
	Регулятор теплої підлоги	3
	Розетка 220V вологостійка	4
	Розетка 220V	6
	Розетка інтернет (Eth) на 1 вихід	-
	Розетка інтернет (Eth) на 2 виходи	-

Примітки:

- Розміри вказані від чистового покриття.
- Усі розміри уточнювати за місцем після кожного етапу ремонтних робіт.
- Усі зміни узгодити з дизайнером проекту.
- Усі розетки, вимикачі та електровиводи більш детально дивитись на кресленнях з розгортками стін.**
- Всі прив'язки вказані до центру рамки електрофурнітури та від чистового рівня підлоги.
- Вимикачі розмістити горизонтально, на висоті 900мм від рівня чистової підлоги, крім зазначених випадків.
- Вимикачі в сан.вузлах зробити вологостійкими.

Дизайн-проект						Дизайн-проект квартири в м.Бориспіль				
Зм.	Кільк.	Аркуш	№ док.	Підпис	Дата.	План розміщення вимикачів М 1:55	Стадія.	Аркуш	Аркушів.	
Розробив		Полякова Н.В					РП	18		
Розробив		Поляков Т.М								

№	Найменування	Площа
101	Передпокій	8,5
102	Санвузол	2,4
103	Ванна кімната	3,7
104	Кухня-Вітальня	14,8
105	Спальня	13,7
106	Дитяча	14,6
		57,7 м ²

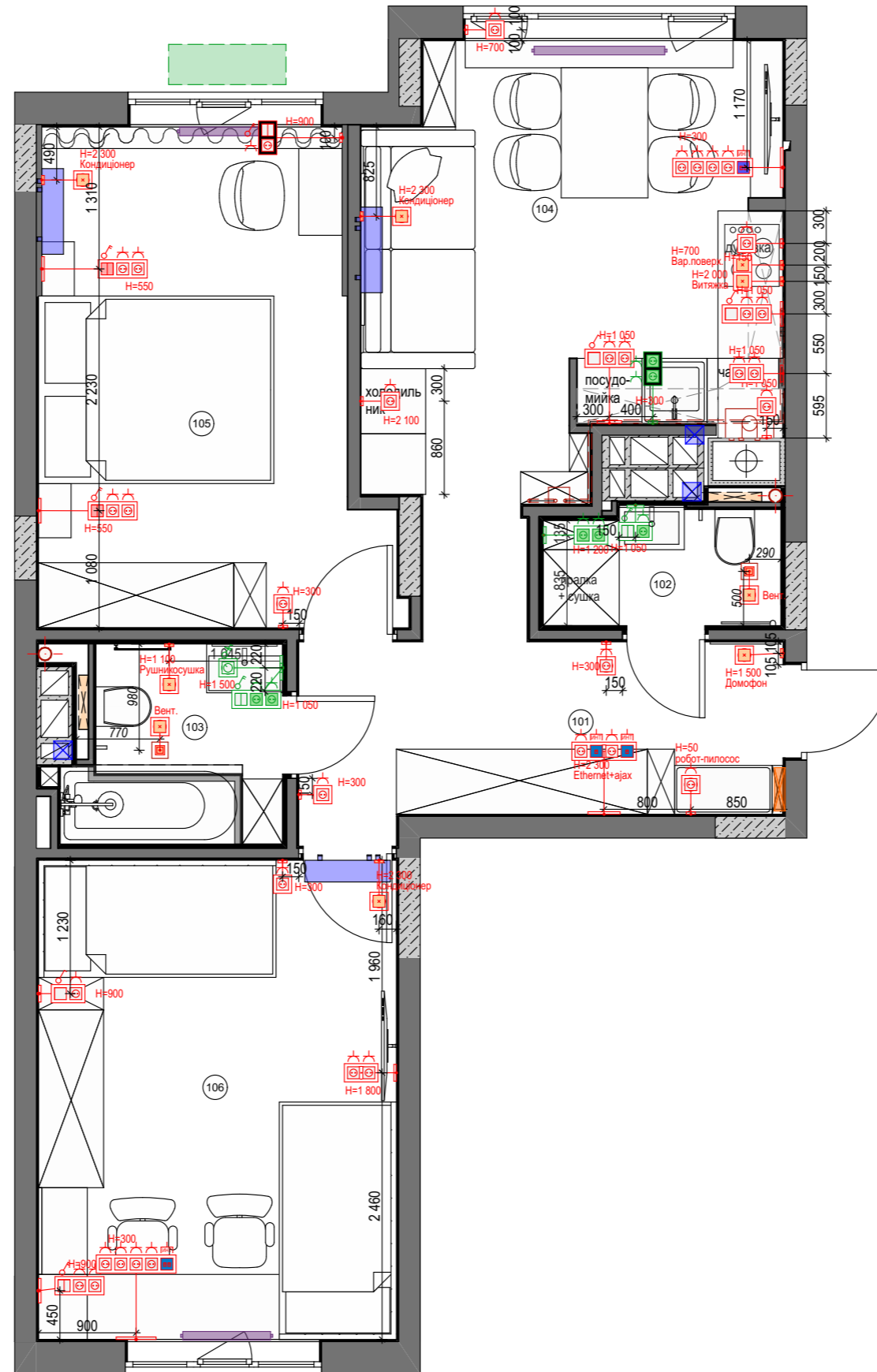

Умовні позначення:

- Стіни огорожуючі несучі
- З/б конструкції несучі
- Внутрішні перегородки
- Вент. канал
- Каналізаційний стояк
- ГРЩ
- радіатори
- контейнер для кондиціонерів

Розетки відомість		
УП	Тип	К-сть
	Вимикачі	4
	Вимикачі прохідні	2
	Електровивід	7
	Майстер-клавіша	1
	Рамка вертикальна	2
	Рамка горизонтальна	14
	Регулятор теплої підлоги	3
	Розетка 220V вологостійка	6
	Розетка 220V	39
	Розетка інтернет (Eth) на 1 вихід	2
	Розетка інтернет (Eth) на 2 виходи	2

Примітки:







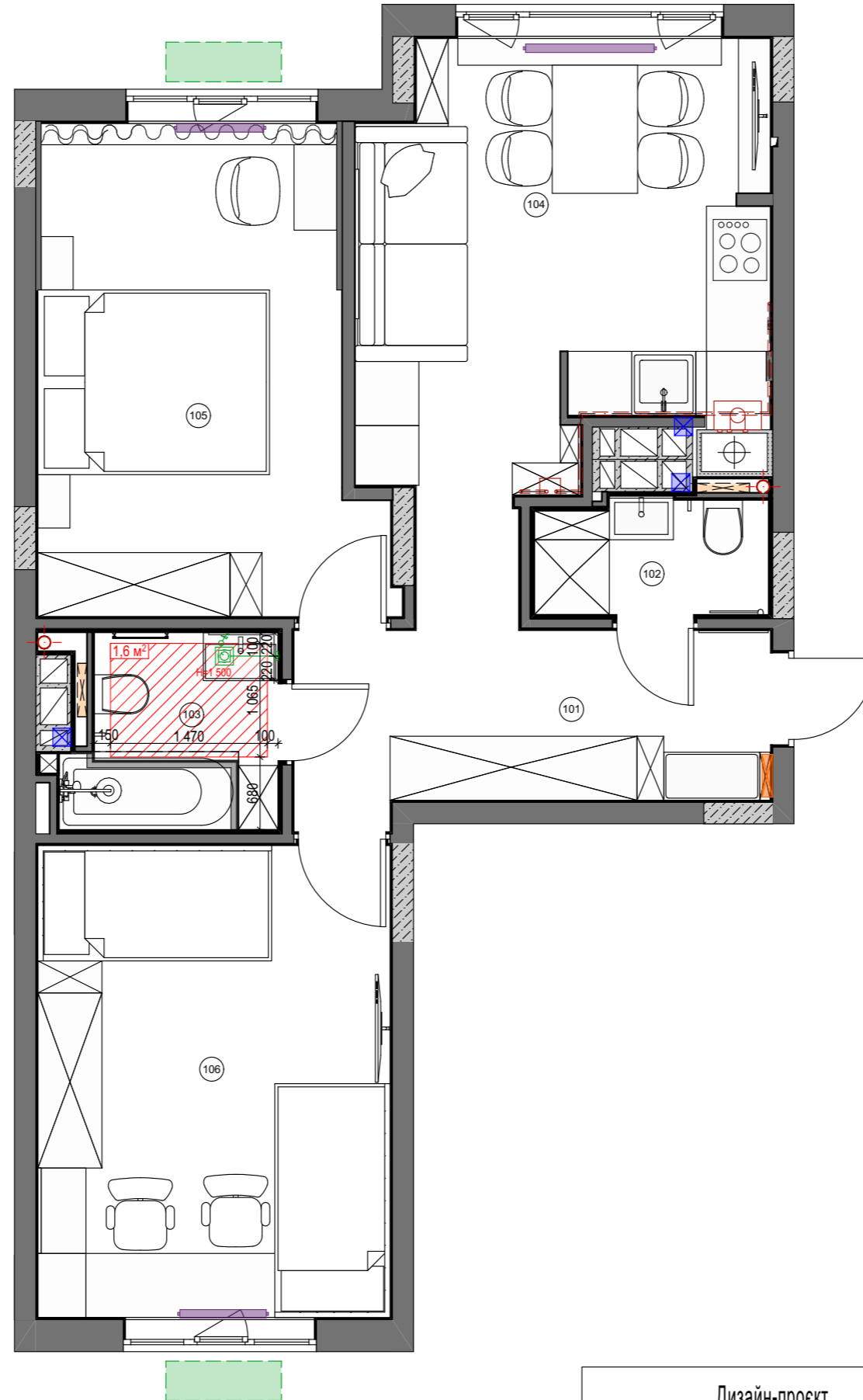



1. Розміри вказані від чистового покриття. Усі розміри уточнювати за місцем після кожного етапу ремонтних робіт.
2. Усі зміни узгодити з дизайнером проекту.
3. Усі розетки, вимикачі та електровиводи більш детально дивитись на кресленнях з розгортками стін.
4. Всі прив'язки вказані до центру рамки електрофурнітури та від чистового рівня підлоги.
5. Розетки в сан.вузлах зробити вологостійкими закритого типу.
6. Перебачити систему "Антипотоп"

Дизайн-проект						Дизайн-проект квартири в м.Бориспіль			
Зм.	Кільк.	Аркуш	№ док.	Підпис	Дата.				
Розробив		Полякова Н.В				План розміщення розеток М 1:55			Стадія.
Розробив		Поляков Т.М							РП
							Аркуш	Аркушів.	
							19		

№	Найменування	Площа
101	Передпокій	8,5
102	Санвузол	2,4
103	Ванна кімната	3,7
104	Кухня-Вітальня	14,8
105	Спальня	13,7
106	Дитяча	14,6
		57,7 м²



Умовні позначення:

-  - Стіни огорожуючі несучі
-  - З/б конструкції несучі
-  - Внутрішні перегородки
-  - Вент. канал
-  - Каналізаційний стояк
-  - ГРЩ
-  - радіатори
-  - контейнер для кондиціонерів
-  - контур теплої підлоги (електрична)- **1,6 м²**
-  - регулятор теплої підлоги- **1 шт**

! Передбачити розміщення стоперів для всіх дверей. Виконати необхідні відступи та вирізи для їх розміщення

Примітки:

1. Розміри вказані від чистового покриття.
Усі розміри уточнювати за місцем після кожного етапу ремонтних робіт.
2. Усі зміни узгодити з дизайнером проекту.
3. Систему перевірити спеціалістом **ОВ**

Дизайн-проект						Дизайн-проект квартири в м.Бориспіль		
Зм.	Кільк.	Аркуш	№ док.	Підпис	Дата.	Стадія.	Аркуш	Аркушів.
Розробив		Полякова Н.В				План теплої підлоги та радіаторів М 1:55	РП	20
Розробив		Поляков Т.М						

№	Найменування	Площа
101	Передпокій	8,5
102	Санвузол	2,4
103	Ванна кімната	3,7
104	Кухня-Вітальня	14,8
105	Спальня	13,7
106	Дитяча	14,6
		57,7 м ²

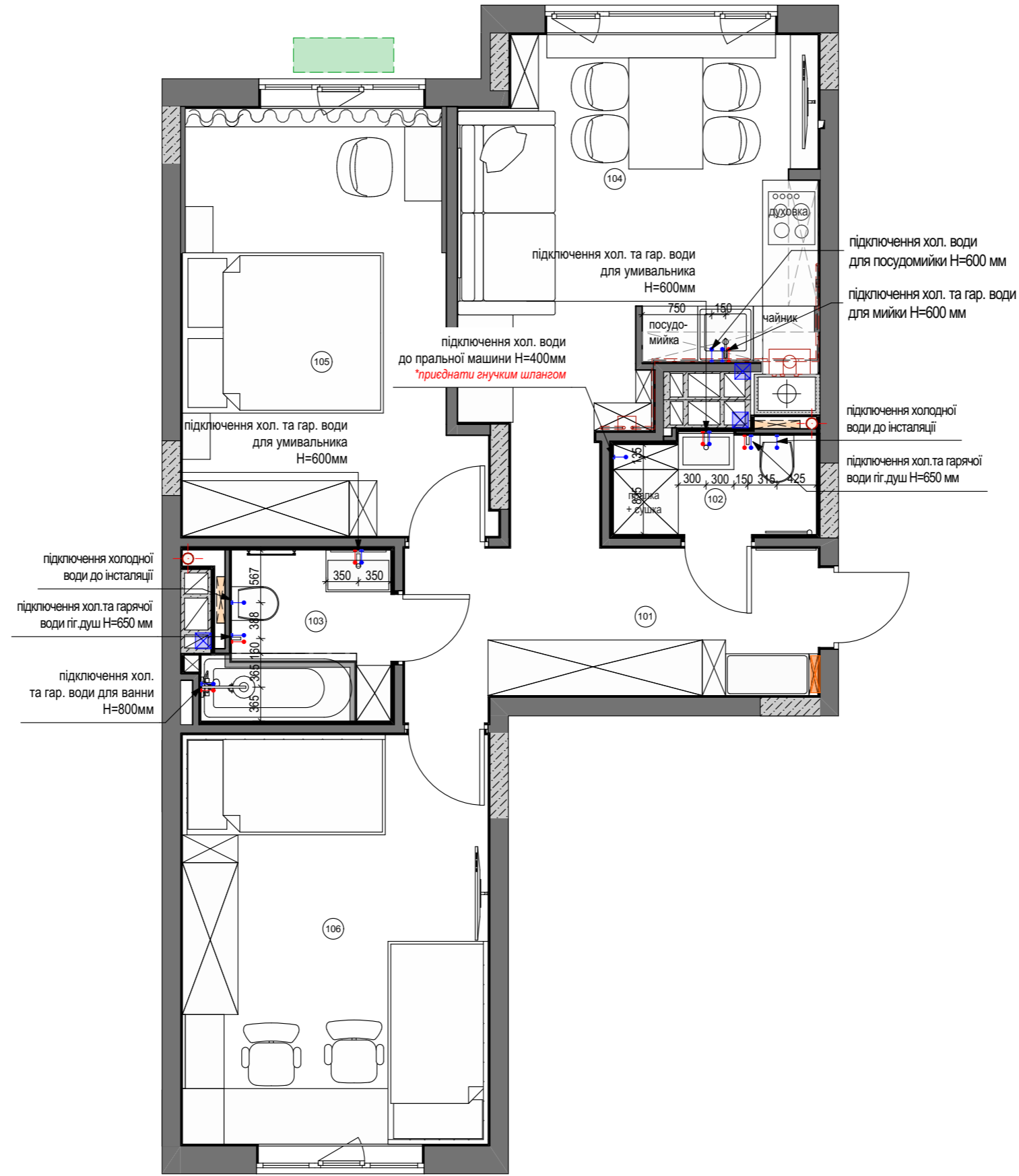

Умовні позначення:

- Стіни огорожуючі несучі
- З/б конструкції несучі
- Внутрішні перегородки
- Вент. канал
- Каналізаційний стояк
- ГРЩ
- радіатори
- контейнер для кондиціонерів
- гаряче водопостачання ТЗ Ø16
- холоде водопостачання В1 Ø20

Примітки:

1. Розміри вказані від чистового покриття. Усі розміри уточнювати за місцем після кожного етапу ремонтних робіт.
2. Усі зміни узгодити з дизайнером проекту.
3. Систему та технічні рішення перевірити спеціалістом ВК.
4. Мережу водопостачання прокласти у стяжці з ухилом не менше $i=0.02$ у бік каналізаційного стояка.
5. Усі труби Ø50, крім вищезазначених.
6. Передбачити систему "Антипотоп"

Дизайн-проект						Дизайн-проект квартири в м.Бориспіль			
Зм.	Кільк.	Аркуш	№ док.	Підпис	Дата.	Схема водопостачання М 1:55	Стадія.	Аркуш	Аркушів.
Розробив		Полякова Н.В					РП	21	
Розробив		Поляков Т.М							

№	Найменування	Площа
101	Передпокій	8,5
102	Санвузол	2,4
103	Ванна кімната	3,7
104	Кухня-Вітальня	14,8
105	Спальня	13,7
106	Дитяча	14,6
		57,7 м ²

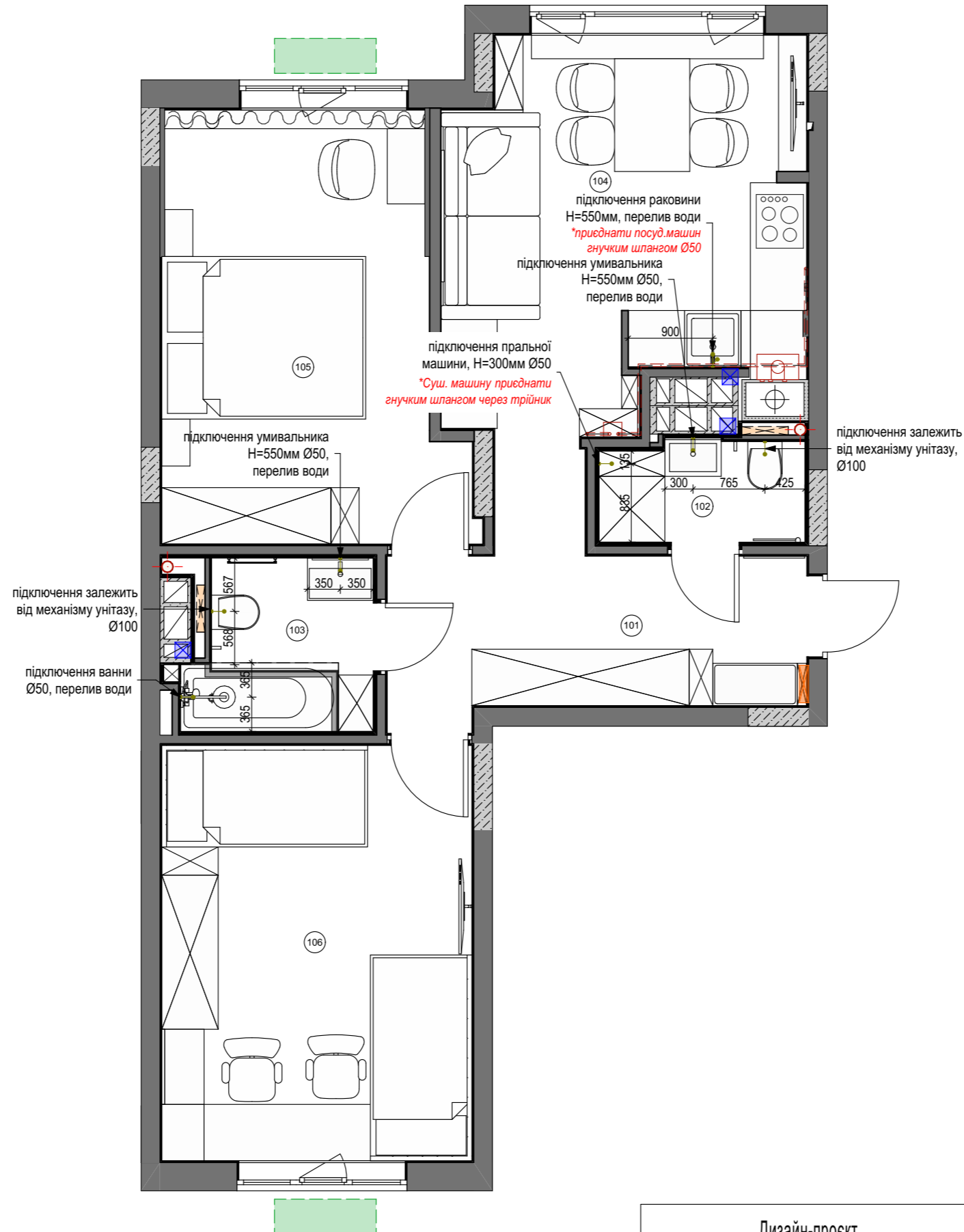

Примітки:

1. Розміри вказані від чистового покриття. Усі розміри уточнювати за місцем після кожного етапу ремонтних робіт.
2. Усі зміни узгодити з дизайнером проекту.
3. Систему та технічні рішення перевірити спеціалістом ВК.
4. Мережу водовідведення прокласти у стяжці з ухилом не менше $i=0.02$ у бік каналізаційного стояка.
5. Усі труби Ø50, крім вищезазначених.

Дизайн-проект						Дизайн-проект квартири в м.Бориспіль			
Зм.	Кільк.	Аркуш	№ док.	Підпис	Дата.	Схема водовідведення М 1:55	Стадія.	Аркуш	Аркушів.
Розробив		Полякова Н.В					РП	22	
Розробив		Поляков Т.М							

№	Найменування	Площа
101	Передпокій	8,5
102	Санвузол	2,4
103	Ванна кімната	3,7
104	Кухня-Вітальня	14,8
105	Спальня	13,7
106	Дитяча	14,6
		57,7 м ²

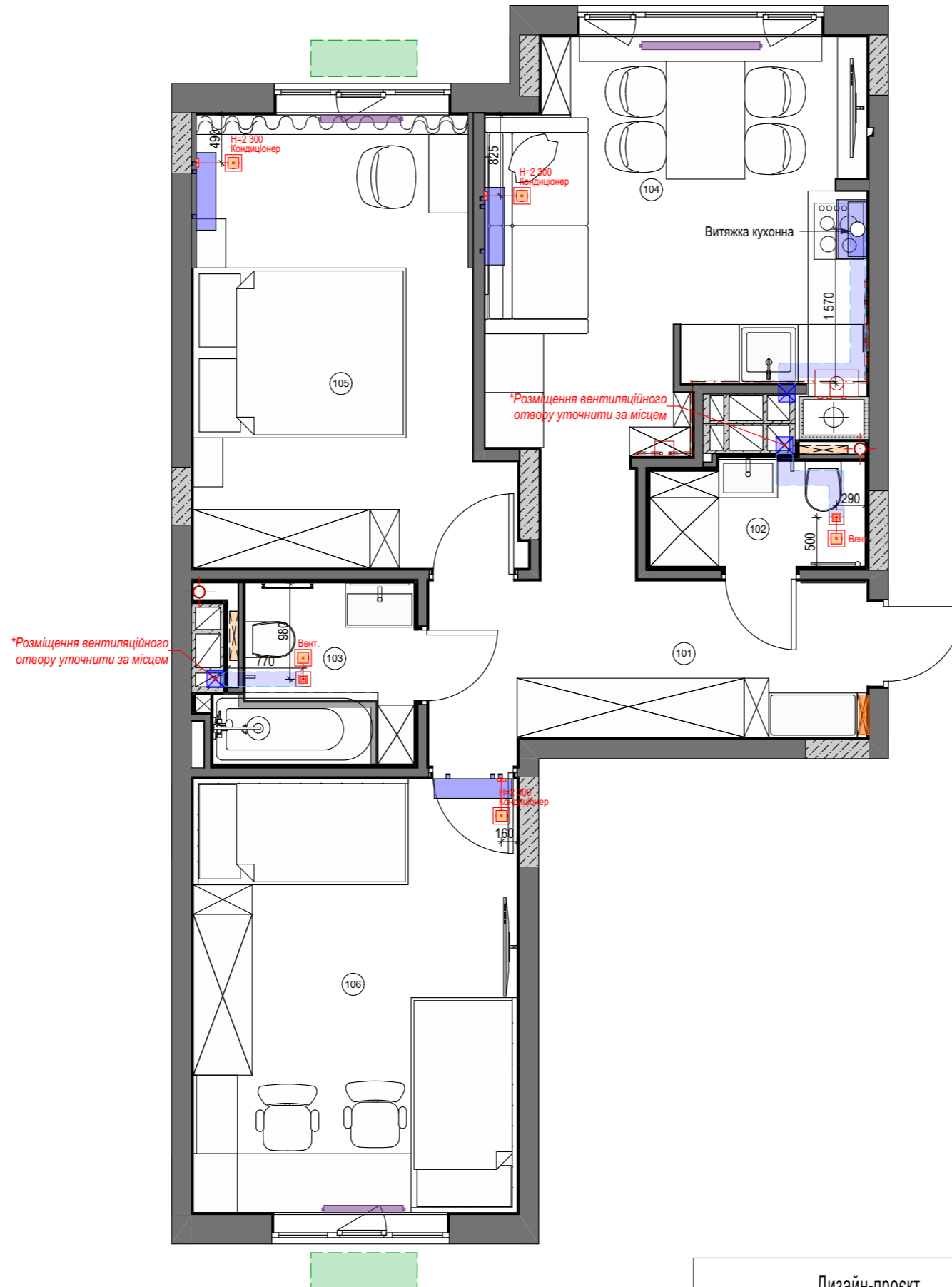

Умовні позначення:

- Стіни огорожуючі несучі
- З/б конструкції несучі
- Внутрішні перегородки
- Вент. канал
- Каналізаційний стояк
- ГРЩ
- радіатори
- контейнер для кондиціонерів
- електричний вивід - 5 шт
- кондиționери - 3 шт

Примітки:

1. Розміри вказані від чистового покриття.
Усі розміри уточнювати за місцем після кожного етапу ремонтних робіт.
2. Усі зміни узгодити з дизайнером проекту.
3. Систему та технічні рішення перевірити спеціалістом ОВ.

Дизайн-проект						Дизайн-проект квартири в м.Бориспіль			
Зм.	Кільк.	Аркуш	№ док.	Підпис	Дата.	Схема розміщення системи вентиляції та кондиціонерів М 1:55	Стадія.	Аркуш	Аркушів.
Розробив		Полякова Н.В					РП	23	
Розробив		Поляков Т.М							

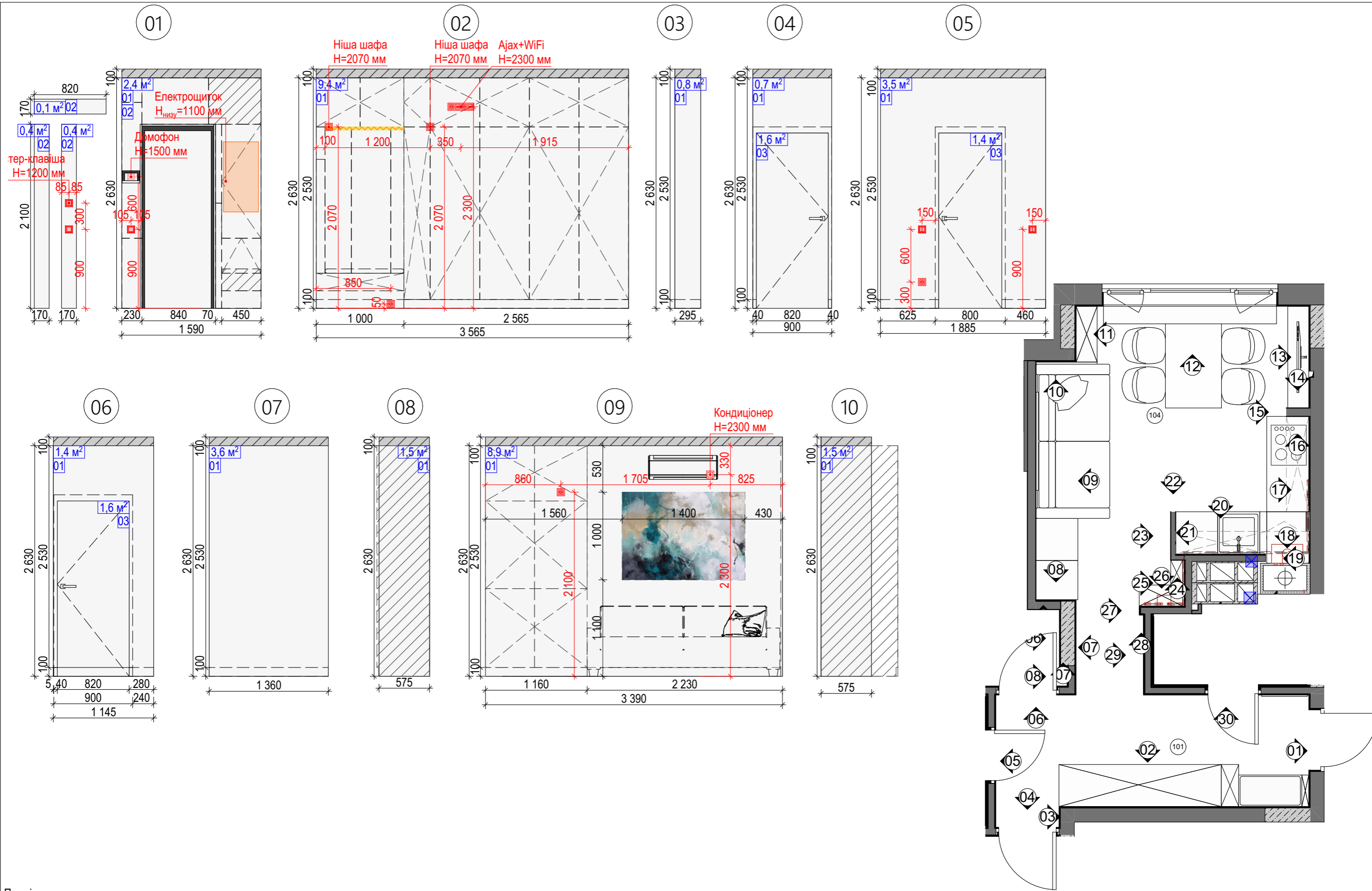

Примітки:

1. Усі зазначені на кресленнях розміри надані для орієнтуру (з розрахунку вихідних даних про розміри приміщень) і можуть відрізнятися від фактично одержаних у процесі реалізації проекту. Усі розміри уточнити та узгодити за місцем після демонтажних робіт, вирівнювання стін, фінального нанесення оздоблювальних матеріалів, внесення інших рішень, виконавцем, замовником.
2. Кількість матеріалів вказана без запасу. Рекомендується додавати до зазначеної кількості 5-10%, якщо не зазначено інше. Додаткову кількість матеріалів погодити з виробником та виконавцем.
3. ПЕРЕД ПОФАРБУВАННЯМ СТІН ОБОВ'ЯЗКОВО РОБИТИ ВИКРАСИ.

Дизайн-проект						Дизайн-проект квартири в м.Бориспіль			
Зм.	Кільк.	Аркуш	№ док.	Підпис	Дата.	Розгортки приміщення 101 Передпокій, 104 Кухня-	Стадія.	Аркуш	Аркушів.
Розробив		Полякова Н.В				Вітальня М 1:40	РП	24	
Розробив		Поляков Т.М							

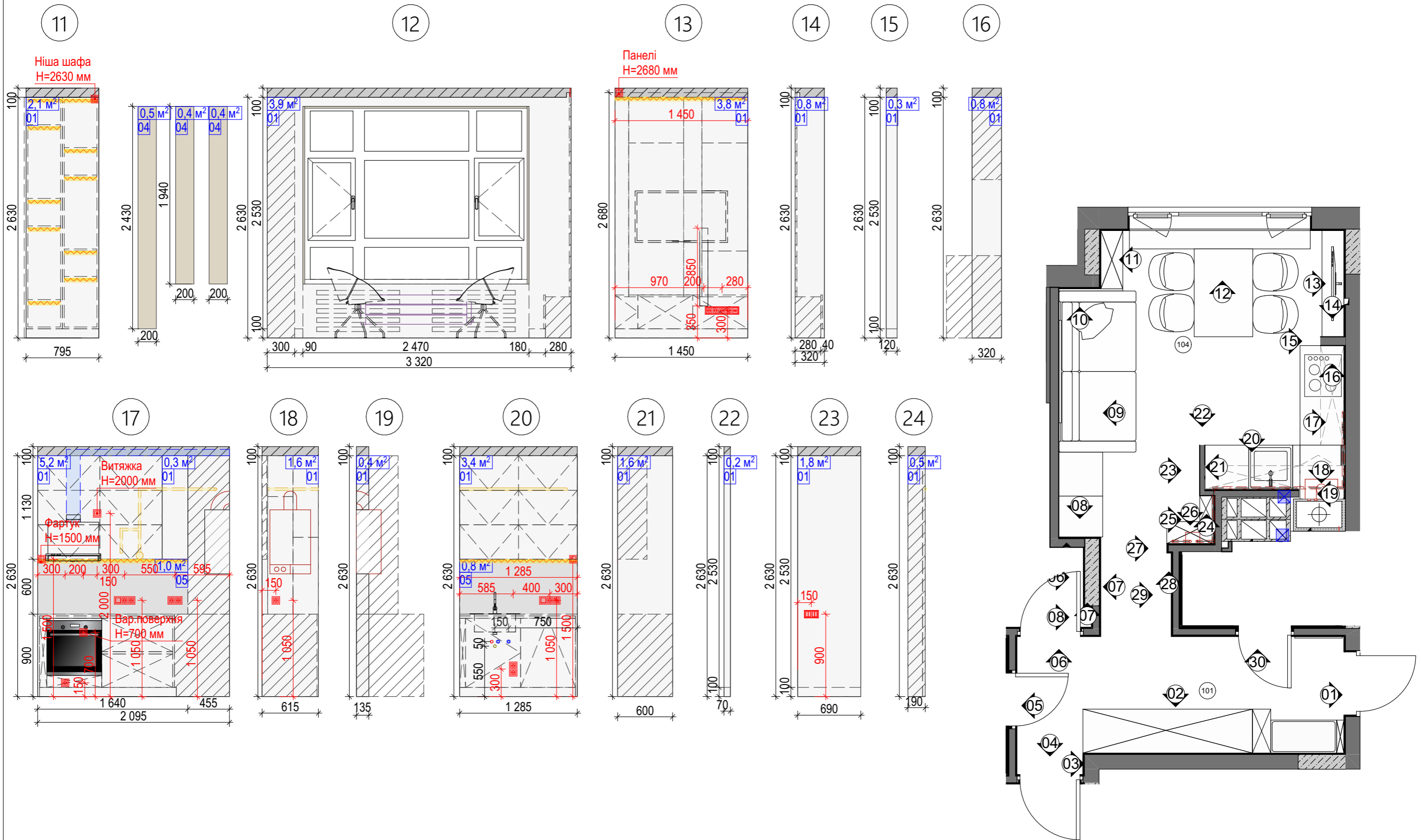

Примітки:

1. Усі зазначені на кресленнях розміри надані для орієнтуру (з розрахунку вихідних даних про розміри приміщень) і можуть відрізнятися від фактично одержаних у процесі реалізації проекту. Усі розміри уточнити та узгодити за місцем після демонтажних робіт, вирівнювання стін, фінального нанесення оздоблювальних матеріалів, внесення інших рішень, виконавцем, замовником.
2. Кількість матеріалів вказана без запасу. Рекомендуються додавати до зазначеної кількості 5-10%, якщо не зазначено інше. Додаткову кількість матеріалів погодити з виробником та виконавцем.
- 3. ПЕРЕД ПОФАРБУВАННЯМ СТІН ОБОВ'ЯЗКОВО РОБИТИ ВИКРАСИ.**

Дизайн-проект						Дизайн-проект квартири в м.Бориспіль			
Зм.	Кільк.	Аркуш	№ док.	Підпис	Дата.	Розгортки приміщення 101 Передпокій, 104 Кухня-	Стадія.	Аркуш	Аркушів.
Розробив		Полякова Н.В				Вітальня М 1:40	РП	25	
Розробив		Поляков Т.М							

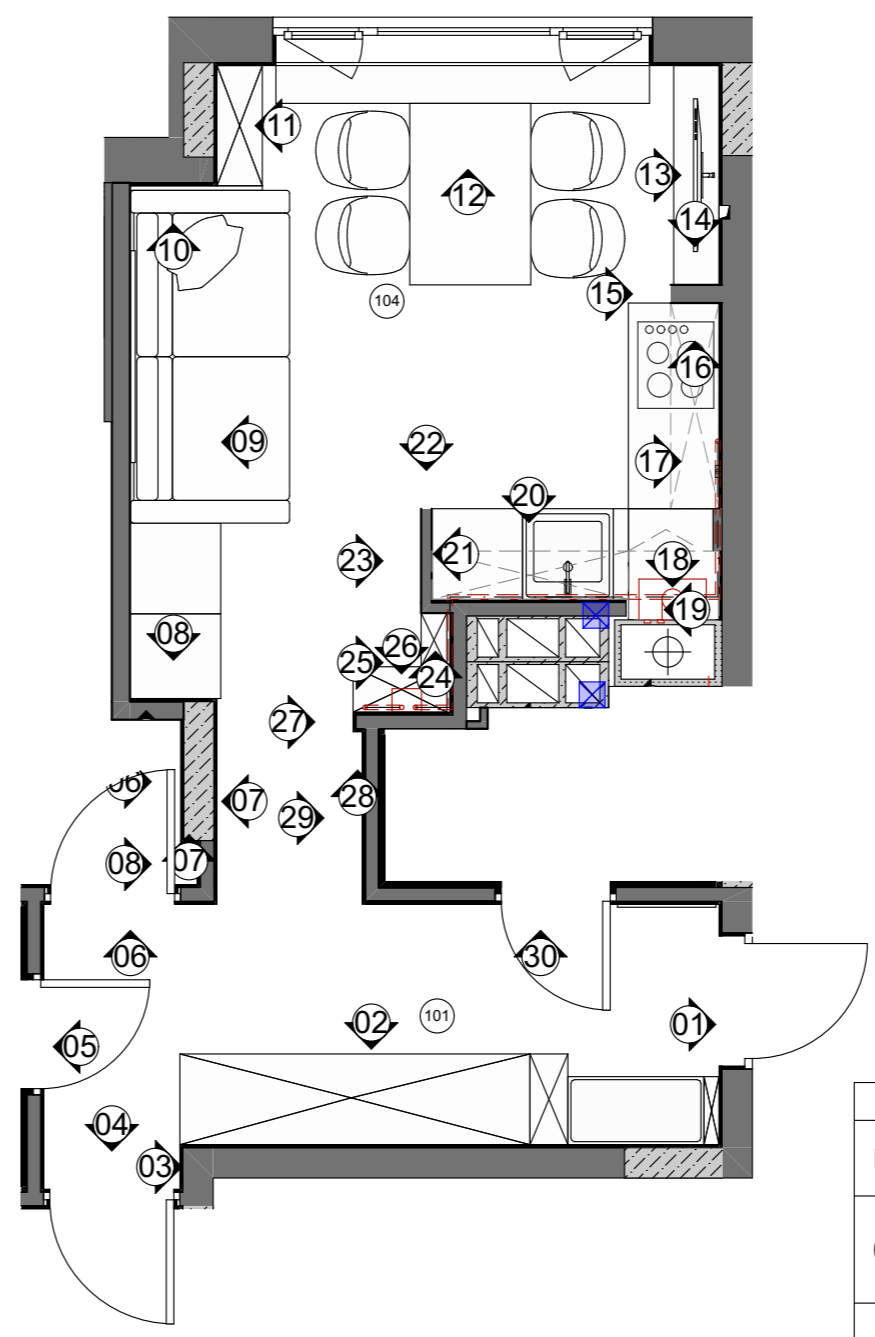
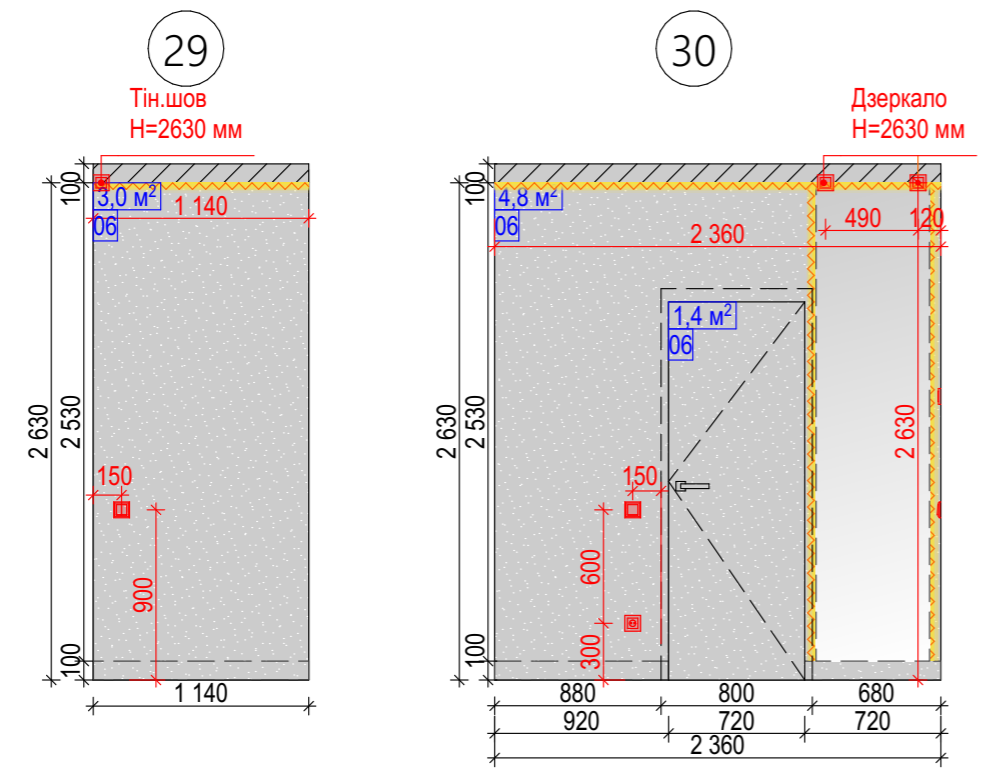
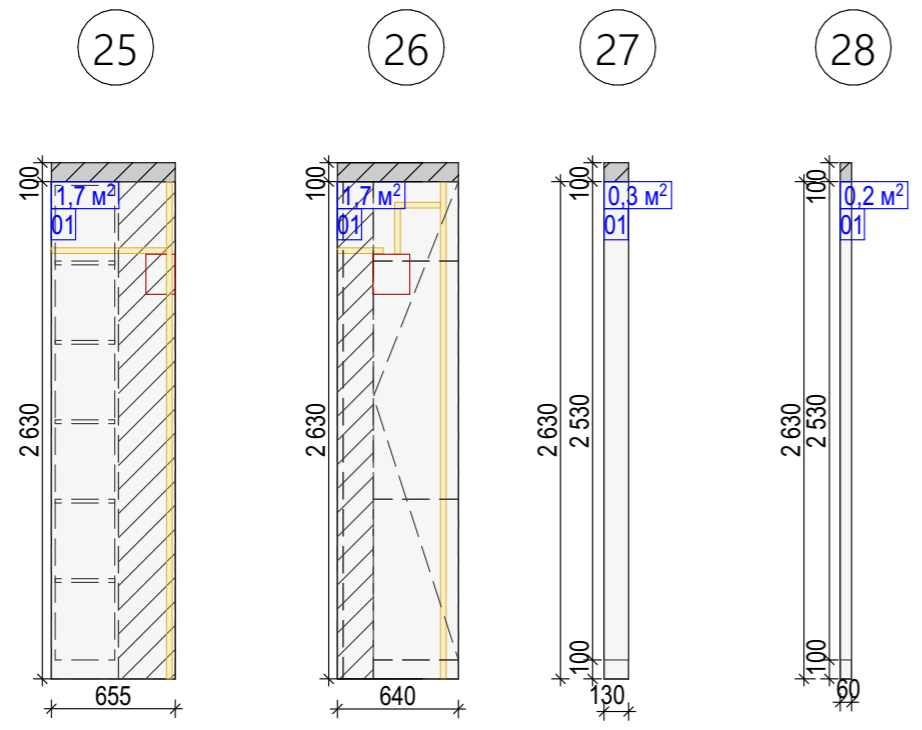

ВІДОМІСТЬ МАТЕРІАЛІВ ОЗДОЛЕННЯ СТІН - Передпокій-Кухня-Вітальня				
№	№ приміщ.	Умовн. познач.	Найменування	К-сть
01	101-104		Склохолст+Пофарбування в світло-сірий колір матовий NCS S 2000-п	64,3
02	101		ДСП панелі +дверні укоси в колір стін NCS S 2000-п	2,9
03	101		Пофарбування в світло-сірий колір матовий (двері прихованого монтажу) NCS S 2000-п	4,6
04	104		Укоси віконні шпонована фанера	1,3
05	104		Компакт плита HPL ARPA 3469 KER чорне ядро 4200x1300x12 мм	1,8
06	101		Декоративна штукатурка,відтінок NCS S 2000-п	9,2
07	101-104		Плінтус Home decor з поліуретану 1368 (2.44М)	10,5м.п

Примітки:

- Усі зазначені на кресленнях розміри надані для орієнтуру (з розрахунку вихідних даних про розміри приміщень) і можуть відрізнятися від фактично одержаних у процесі реалізації проекту. Усі розміри уточнити та узгодити за місцем після демонтажних робіт, вирівнювання стін, фінального нанесення оздоблювальних матеріалів, внесення інших рішень, виконавцем, замовником.
- Кількість матеріалів вказана без запасу. Рекомендується додавати до зазначеної кількості 5-10%, якщо не зазначено інше. Додаткову кількість матеріалів погодити з виробником та виконавцем.
- ПЕРЕД ПОФАРБУВАННЯМ СТІН ОБОВ'ЯЗКОВО РОБИТИ ВИКРАСИ.**

Дизайн-проект						Дизайн-проект квартири в м.Бориспіль			
Зм.	Кільк.	Аркуш	№ док.	Підпис	Дата.	Розгортки приміщення 101 Передпокій,104 Кухня-	Стадія.	Аркуш	Аркушів.
Розробив		Полякова Н.В				Вітальня М 1:40	РП	26	
Розробив		Поляков Т.М							

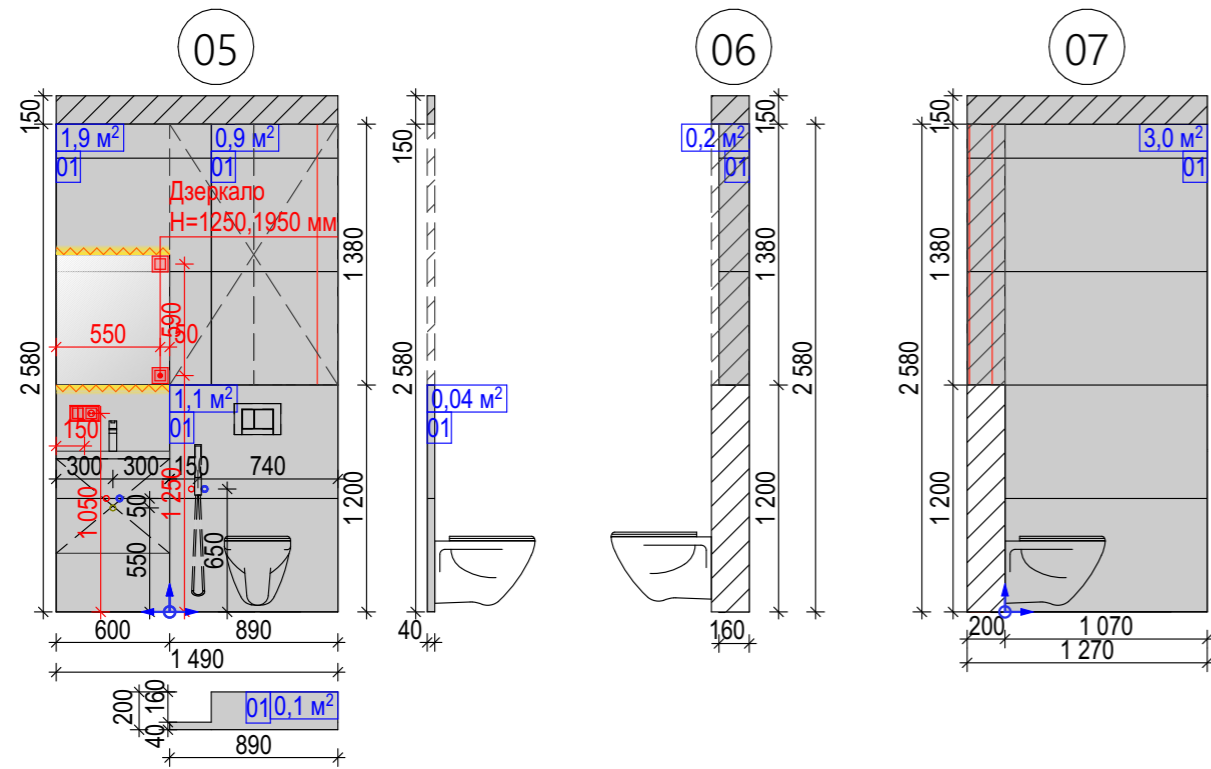
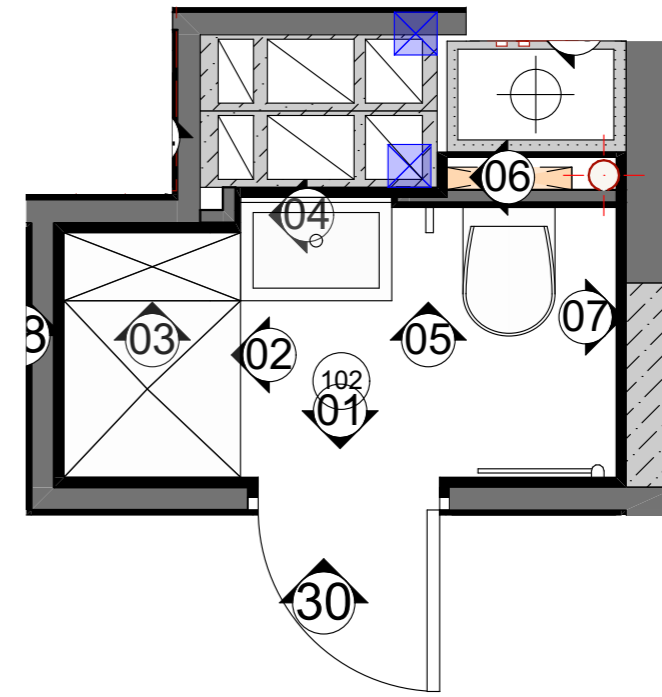
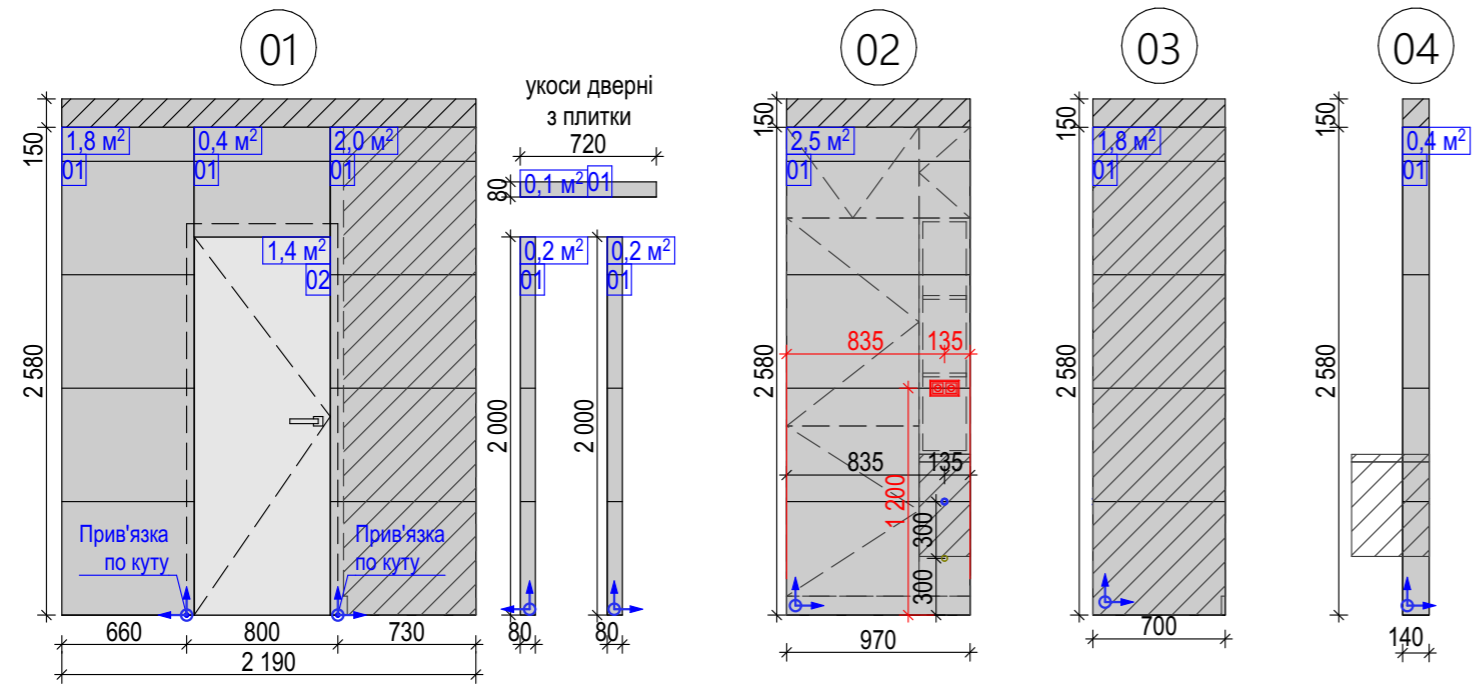

ВІДОМІСТЬ МАТЕРІАЛІВ ОЗДОЛЕННЯ СТІН -Санвузол				
№	№ приміщ.	Умовн. познач.	Найменування	К-сть
01	102		Керамограніт Cerrad Podloga Batista Marengo Rect 1197x597мм	16,5 /??шт
02	102		Пофарбування в тон плитки (двері прихованого монтажу)	1,4

Примітки:

- Усі зазначені на кресленнях розміри надані для орієнтури (з розрахунку вихідних даних про розміри приміщень) і можуть відрізнятися від фактично одержаних у процесі реалізації проекту. Усі розміри уточнити та узгодити за місцем після демонтажних робіт, вирівнювання стін, фінального нанесення оздоблювальних матеріалів, внесення інших рішень, виконавцем, замовником.
- Кількість матеріалів вказана без запасу. Рекомендується додавати до зазначеної кількості 5-10%, якщо не зазначено інше. Додаткову кількість матеріалів погодити з виробником та виконавцем.
- ПЕРЕД ПОФАРБУВАННЯМ СТІН ОБОВ'ЯЗКОВО РОБИТИ ВИКРАСИ.**

Дизайн-проект						Дизайн-проект квартири в м.Бориспіль			
Зм.	Кільк.	Аркуш	№ док.	Підпис	Дата.	Розгортки приміщення 102 Санвузол М 1:40	Стадія.	Аркуш	Аркушів.
Розробив		Полякова Н.В					РП		27
Розробив		Поляков Т.М							

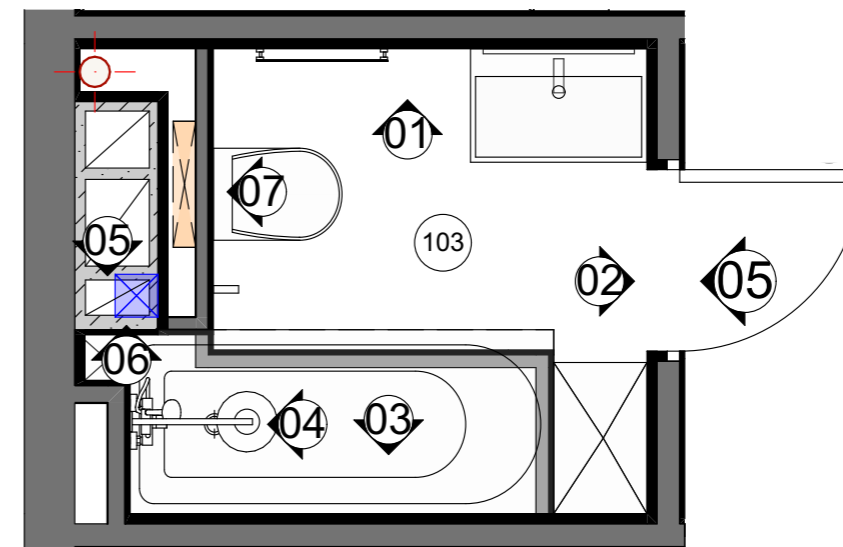
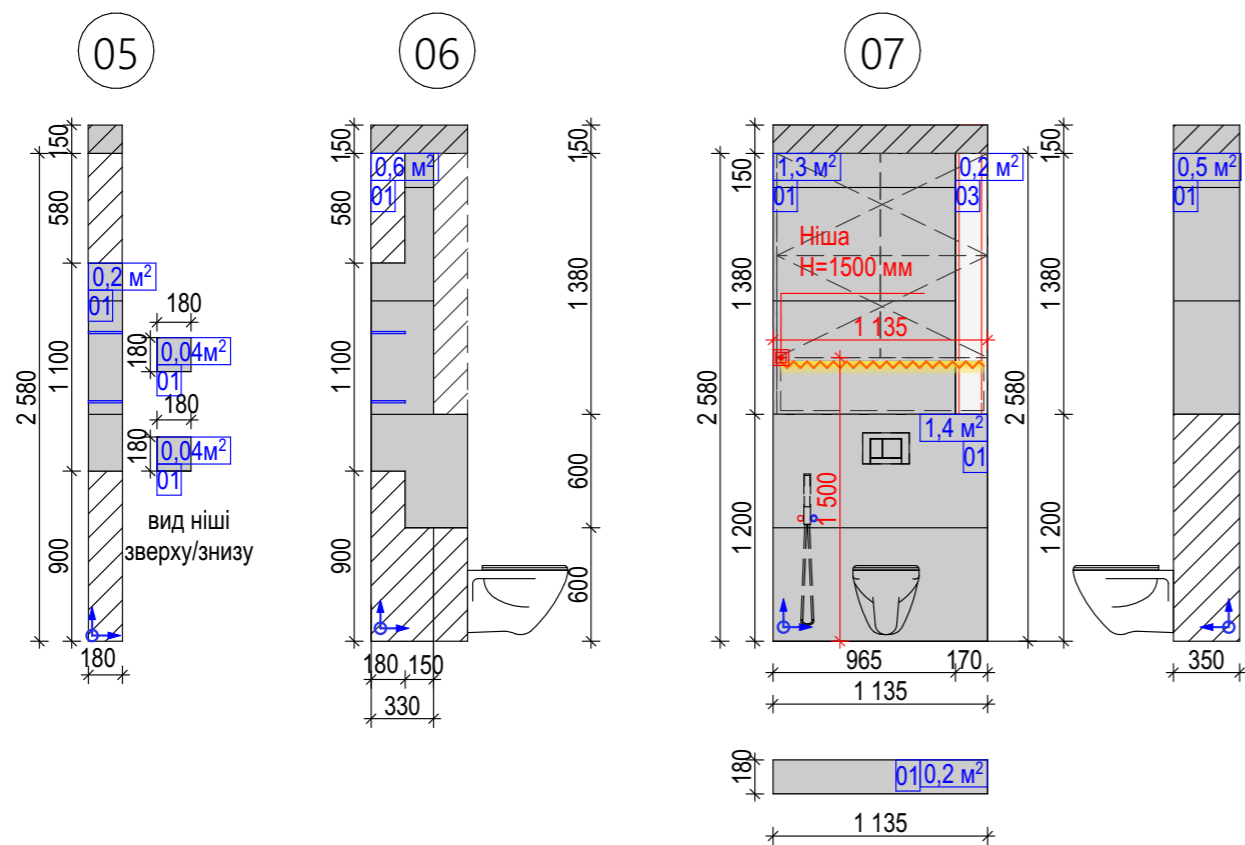
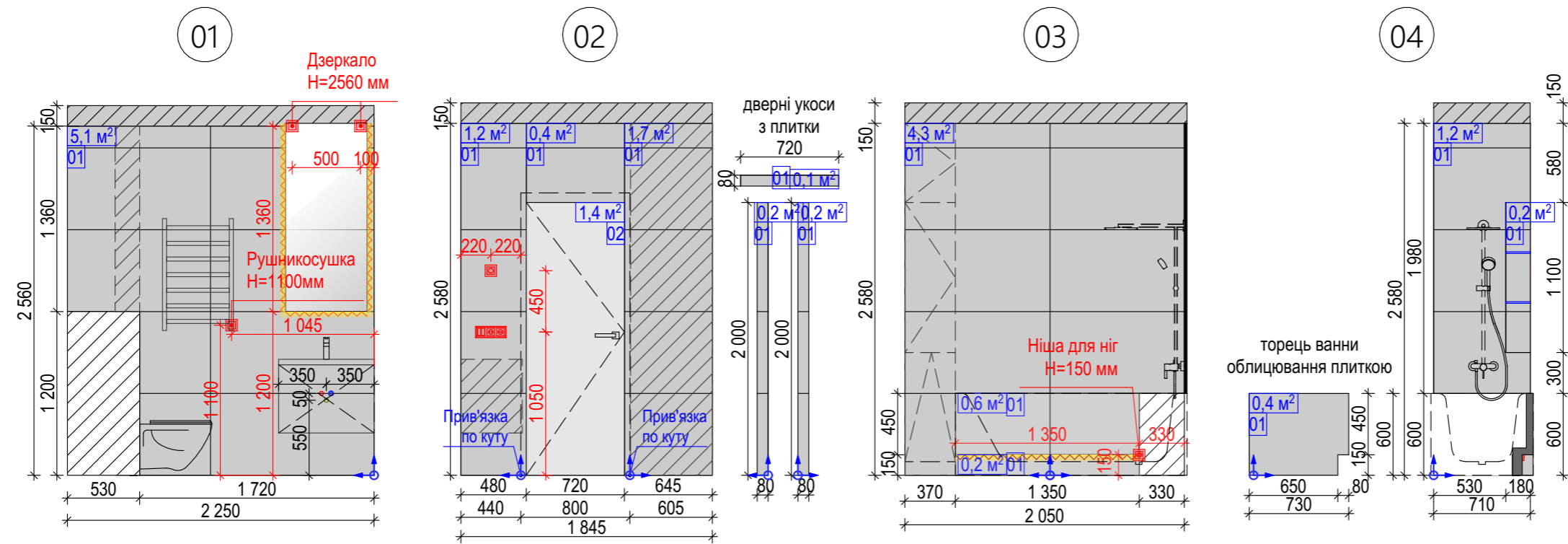

ВІДОМІСТЬ МАТЕРІАЛІВ ОЗДОЛЕННЯ СТІН -Ванна кімната				
№	№ приміщ.	Умовн. познач.	Найменування	К-сть
01	103		Керамограніт Cerrad Podloga Batista Marengo Rect 1197x597 мм	20,1 /шт
02	103		Пофарбування в тон плитки (двері прихованого монтажу)	1,4
03	103		Оштукатурення+пофарбування в білий матовий	1,2

Примітки:

- Усі зазначені на кресленнях розміри надані для орієнтуру (з розрахунку вихідних даних про розміри приміщень) і можуть відрізнитися від фактично одержаних у процесі реалізації проекту. Усі розміри уточнити та узгодити за місцем після демонтажних робіт, вирівнювання стін, фінального нанесення оздоблювальних матеріалів, внесення інших рішень, виконавцем, замовником.
- Кількість матеріалів вказана без запасу. Рекомендується додавати до зазначеної кількості 5-10%, якщо не зазначено інше. Додаткову кількість матеріалів погодити з виробником та виконавцем.
- ПЕРЕД ПОФАРБУВАННЯМ СТІН ОБОВ'ЯЗКОВО РОБИТИ ВИКРАСИ.**

Дизайн-проект						Дизайн-проект квартири в м.Бориспіль				
Зм.	Кільк.	Аркуш	№ док.	Підпис	Дата.	Розробив	Розгортки приміщення 103 Ванна кімната М 1:40	Стадія.	Аркуш	Аркушів.
						Полякова Н.В		РП	28	
						Поляков Т.М				

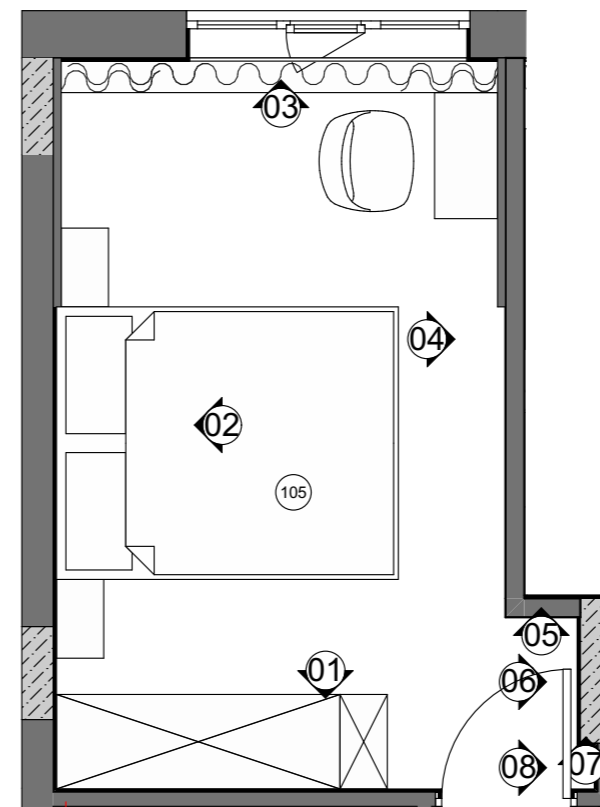
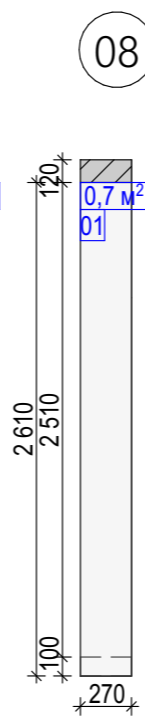
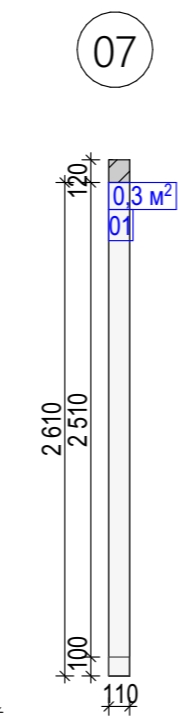
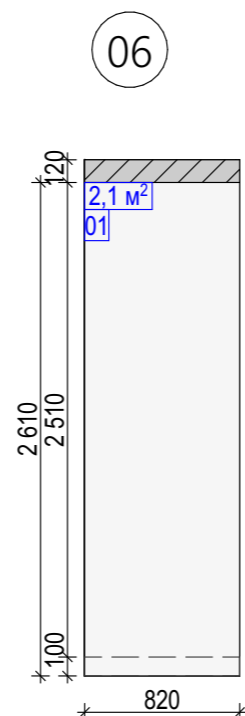
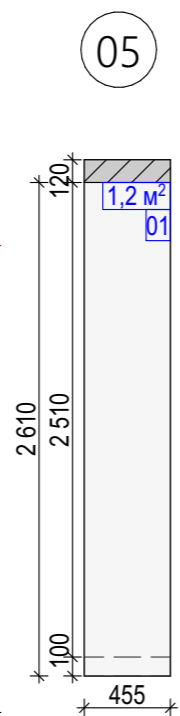
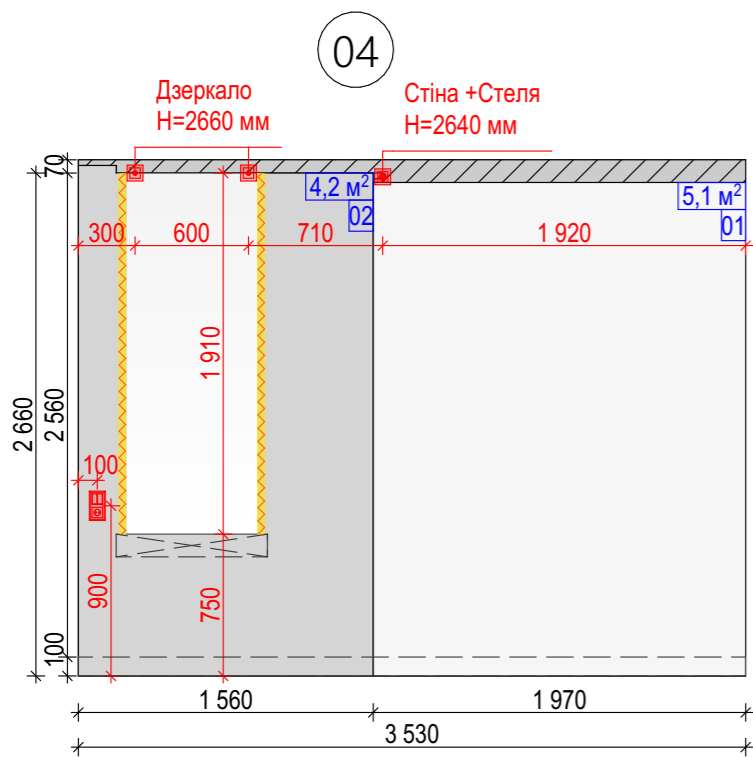
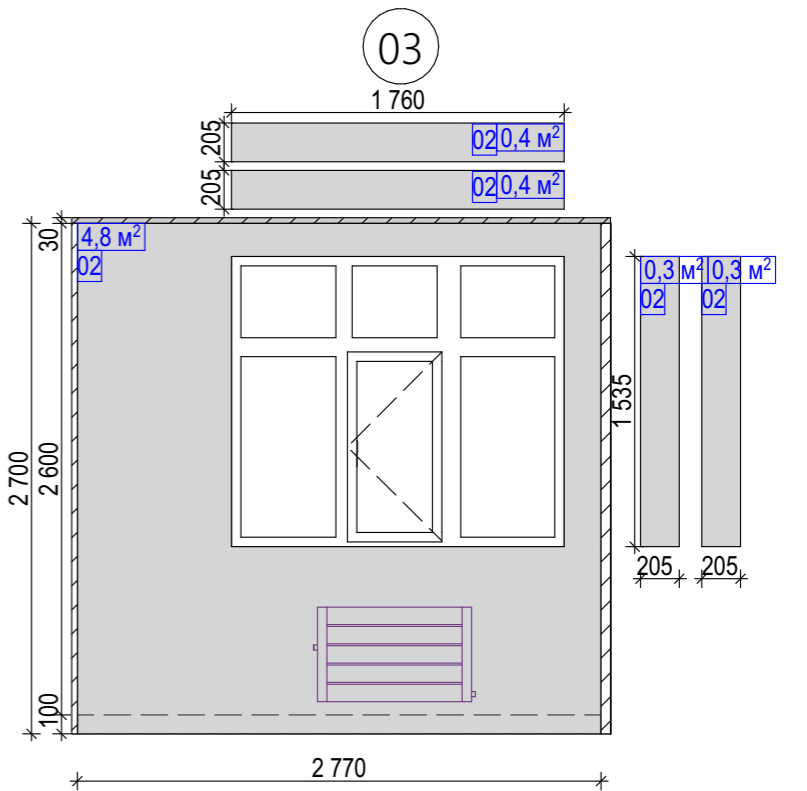
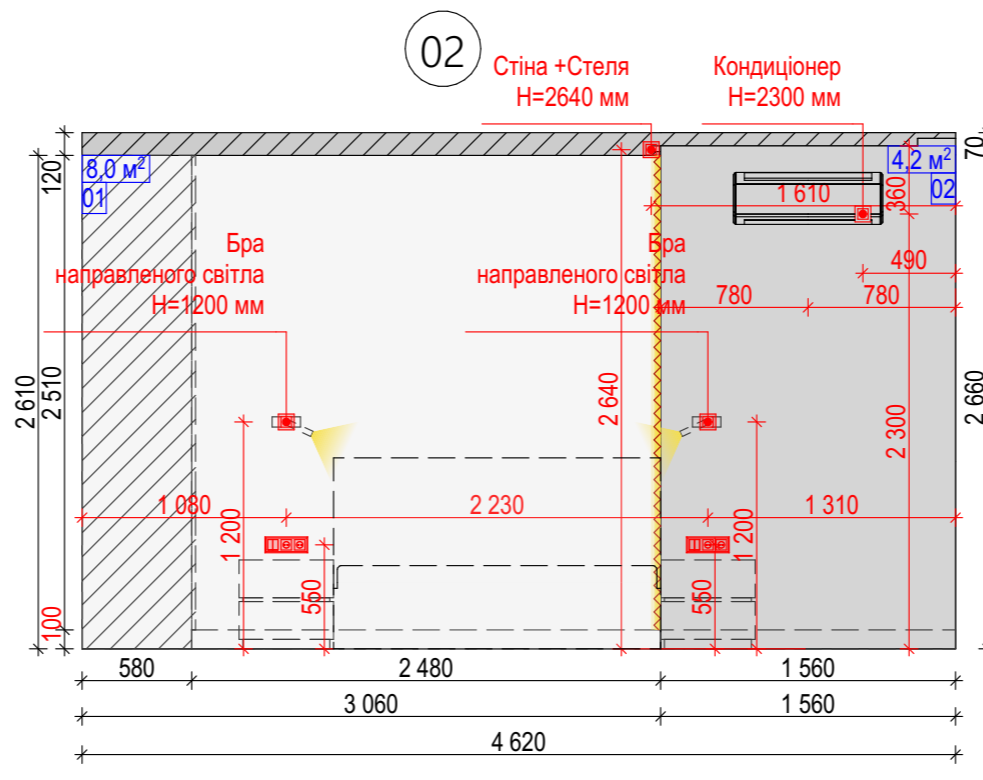
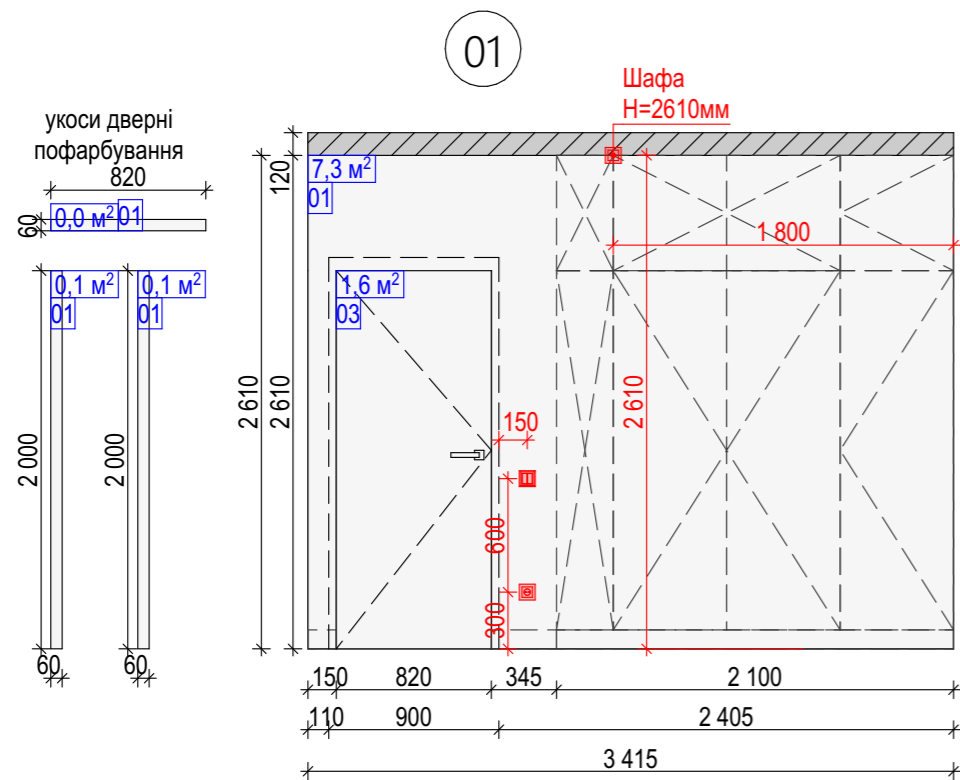

ВІДОМІСТЬ МАТЕРІАЛІВ ОЗДОЛЕННЯ СТІН - Спальня				
№	№ приміщ.	Умовн. познач.	Найменування	К-сть
01	105		Склохолст+Пофарбування в світло-сірий колір матовий NCS S 2000-п	24,9
02	105		Пофарбування в темно-сірий колір матовий NCS S 4000-п	14,6
03	105		Пофарбування в світло-сірий колір матовий (двері прихованого монтажу) NCS S 2000-п	1,6
07	105		Плінтус Home decor з поліуретану 1368 (2.44М)	12,5м.п

Примітки:

- Усі зазначені на кресленнях розміри надані для орієнтури (з розрахунку вихідних даних про розміри приміщень) і можуть відрізнятися від фактично одержаних у процесі реалізації проекту. Усі розміри уточнити та узгодити за місцем після демонтажних робіт, вирівнювання стін, фінального нанесення оздоблювальних матеріалів, внесення інших рішень, виконавцем, замовником.
- Кількість матеріалів вказана без запасу. Рекомендується додавати до зазначеної кількості 5-10%, якщо не зазначено інше. Додаткову кількість матеріалів погодити з виробником та виконавцем.
- ПЕРЕД ПОФАРБУВАННЯМ СТІН ОБОВ'ЯЗКОВО РОБИТИ ВИКРАСИ.**

Дизайн-проект						Дизайн-проект квартири в м.Бориспіль		
Зм.	Кільк.	Аркуш	№ док.	Підпис	Дата.	Стадія.	Аркуш	Аркушів.
Розробив		Полякова Н.В				Розгортки приміщення 105 Спальня М 1:40	РП	29
Розробив		Поляков Т.М						

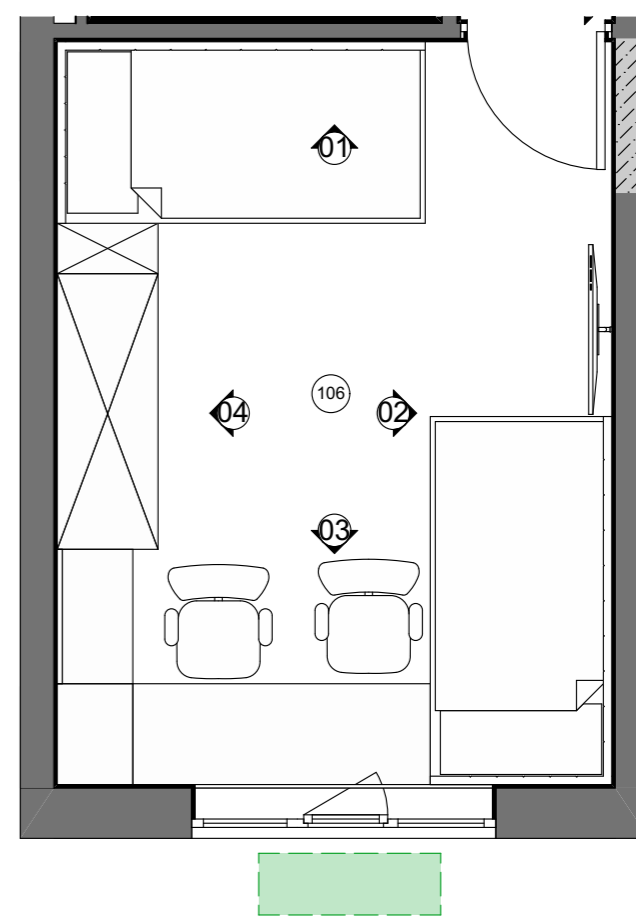
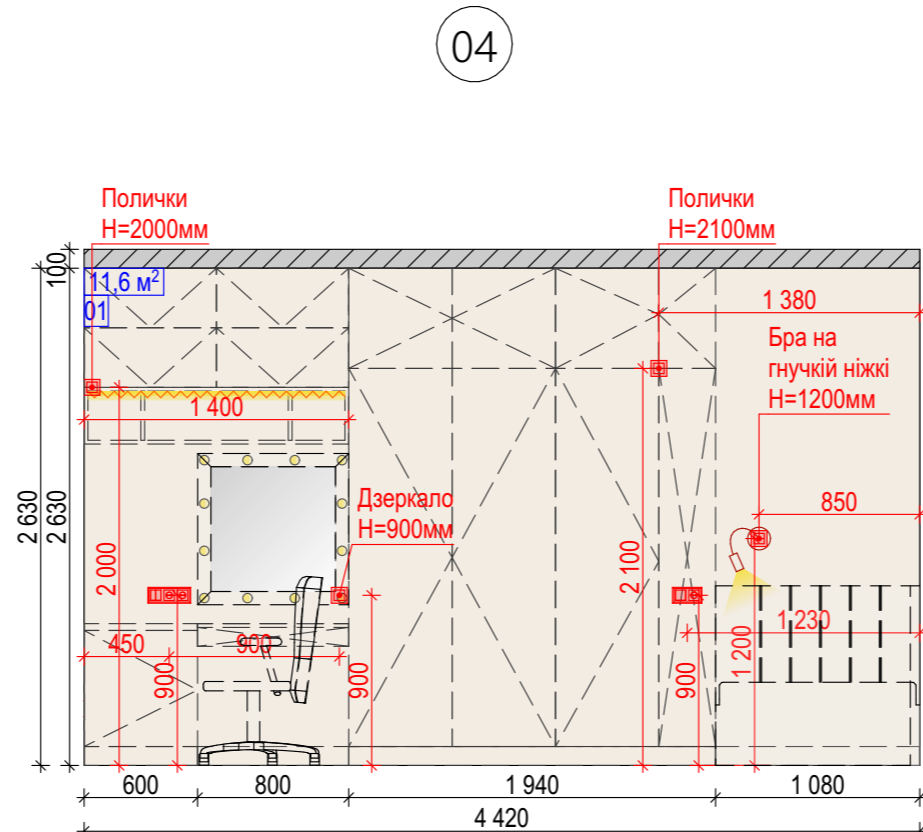
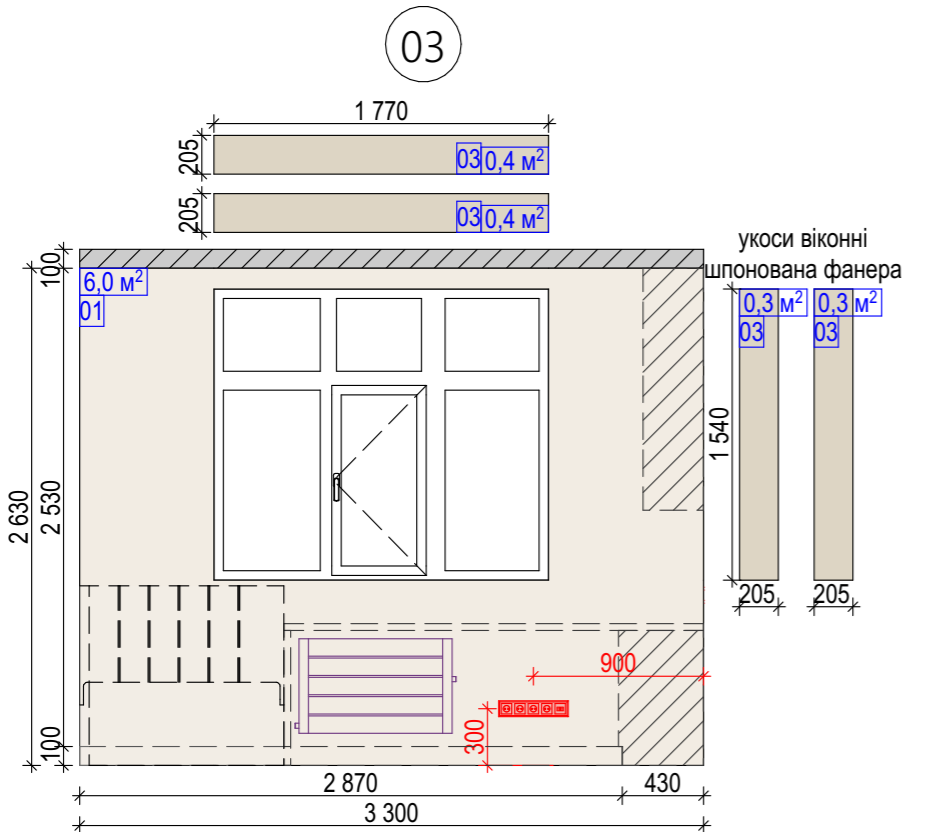
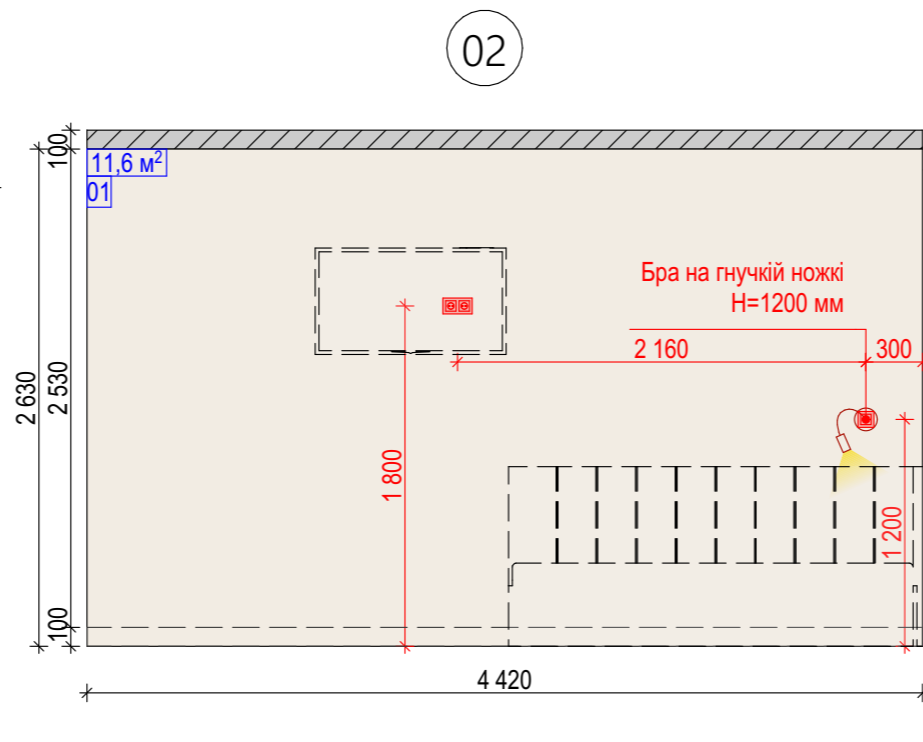
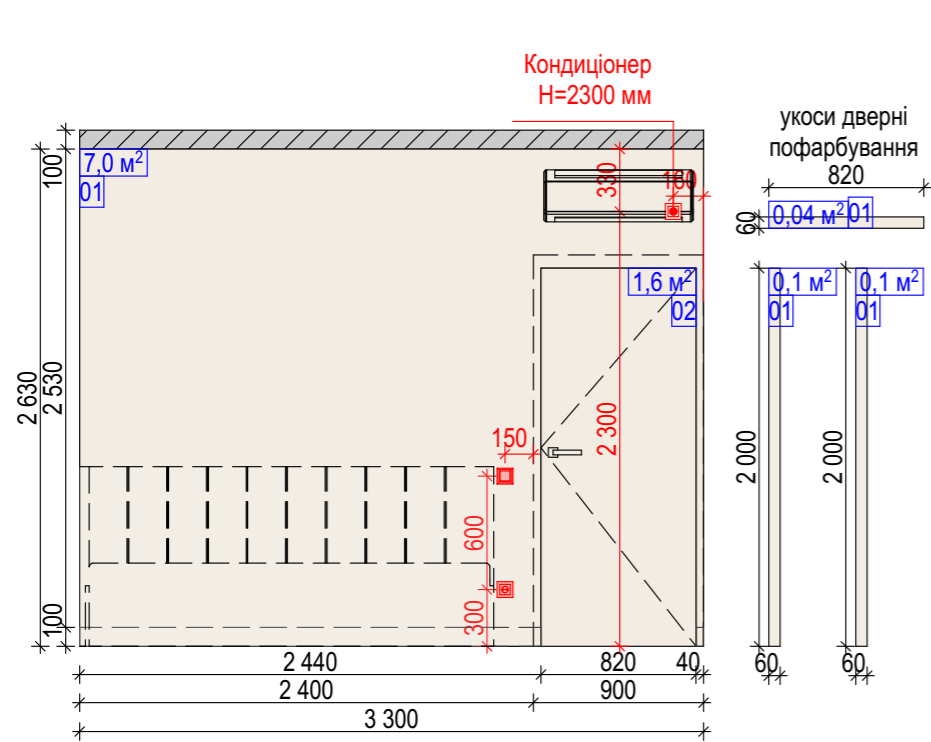











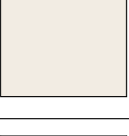

Примітки:

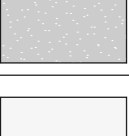
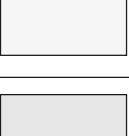

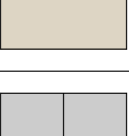

- Усі зазначені на кресленнях розміри надані для орієнтуру (з розрахунку вихідних даних про розміри приміщень) і можуть відрізнятися від фактично одержаних у процесі реалізації проекту. Усі розміри уточнити та узгодити за місцем після демонтажних робіт, вирівнювання стін, фінального нанесення оздоблювальних матеріалів, внесення інших рішень, виконавцем, замовником.
- Кількість матеріалів вказана без запасу. Рекомендується додавати до зазначеної кількості 5-10%, якщо не зазначено інше. Додаткову кількість матеріалів погодити з виробником та виконавцем.
- ПЕРЕД ПОФАРБУВАННЯМ СТІН ОБОВ'ЯЗКОВО РОБИТИ ВИКРАСИ.**

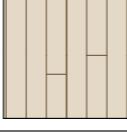
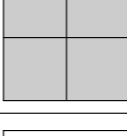
ВІДОМІСТЬ МАТЕРІАЛІВ ОЗДОЛЕННЯ СТІН -Дитяча				
№	№ приміщ.	Умовн. познач.	Найменування	К-сть
01	106		Пофарбування в світло-бежевий колір матовий (двері прихованого монтажу) RAL 9001	36,4
02	106		Склохолст+Пофарбування в світло-бежевий колір матовий RAL 9001	1,6
03	106		Укуси віконні шпонувана фанера	1,4
04	106		Плінтус Home decor з поліуретану 1368 (2.44М)	11,6 м.п

Дизайн-проект						Дизайн-проект квартири в м.Бориспіль		
Зм.	Кільк.	Аркуш	№ док.	Підпис	Дата.	Стадія.	Аркуш	Аркушів.
Розробив		Полякова Н.В				Розгортки приміщення 106 Дитяча М 1:40	РП	30
Розробив		Поляков Т.М						

Відомість матеріалів оздоблення стін				
№	№ приміщ.	Умовн. позн.	Найменування	К-сть
01	101,104,105		Склохолст+Пофарбування в світло-сірий колір матовий NCS S 2000-n	89,2
02	105		Пофарбування в темно-сірий колір матовий NCS S 4000-n	14,6
03	106		Склохолст+Пофарбування в світло-бежевий колір матовий RAL 9001	1,6
04	103		Оштукатурення+пофарбування в білий матовий	1,2
05	106		Пофарбування в світло-бежевий колір матовий (двері прихованого монтажу) RAL 9001	36,4
06	101		Пофарбування в світло-сірий колір матовий (двері прихованого монтажу) NCS S 2000-n	4,6
07	102		Пофарбування в тон плитки (двері прихованого монтажу)	1,4
08	101		Декоративна штукатурка,відтінок NCS S 2000-n	9,2
09	101		ДСП панелі +дверні укоси в колір стін NCS S 2000-n	2,9
10	104		Компакт плита HPL ARPA 3469 KER чорне ядро 4200x1300x12 мм	1,8
11	104,106		Укоси віконні шпонована фанера	2,7
12	102,103		Керамограніт Cerrad Podloga Batista Marengo Rect 1197x597мм	36,6/?? ШТ

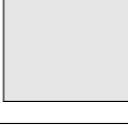
Відомість матеріалів оздоблення підлоги				
№	№ приміщ.	Умовн. позн.	Найменування	К-сть
01	101,104,105,106		Вінил Moduleo Select Click Midland Oak 22240 1316x196x4,5мм	52
02	102,103		Керамограніт Cerrad Podloga Batista Marengo Rect 1197x597 мм	5,2 /шт
03	101,104,105,106		Плінтус Home decor з поліуретану 1368 (2.44M)	34,6 м.п

Відомість матеріалів оздоблення стелі				
№	№ приміщ.	Умовн. позн.	Найменування	К-сть
01	105		Стеля ГКЛ,пофарбування в білий матовий по RAL 9003	9,2
02	102,103		Стеля ГКЛ,пофарбування в білий матовий RAL 9003	6,1
03	105		Стеля ГКЛ,пофарбування в темно-сірий матовий NCS S 4000-N	3,8
05	101,104,106		Стеля ГКЛ,пофарбування в білий матовий RAL 9003	37,8
06	104,105		Оштукатурення,пофарбування в білий матовий RAL 9003	0,7

Дизайн-проект						Дизайн-проект квартири в м.Бориспіль			
Зм.	Кільк.	Аркуш	№ док.	Підпис	Дата.	Відомість оздоблення приміщень	Стадія.	Аркуш	Аркушів.
Розробив		Полякова Н.В					РП	31	
Розробив		Поляков Т.М							

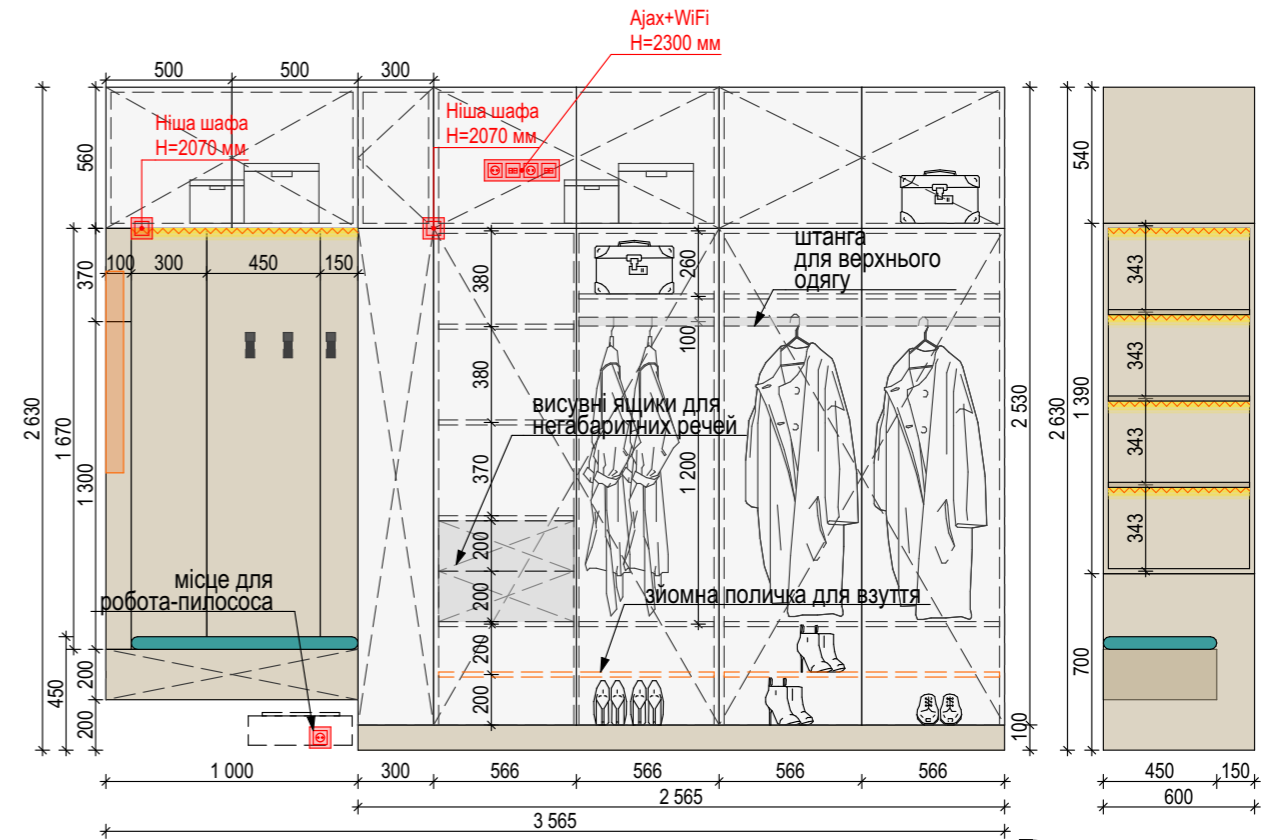
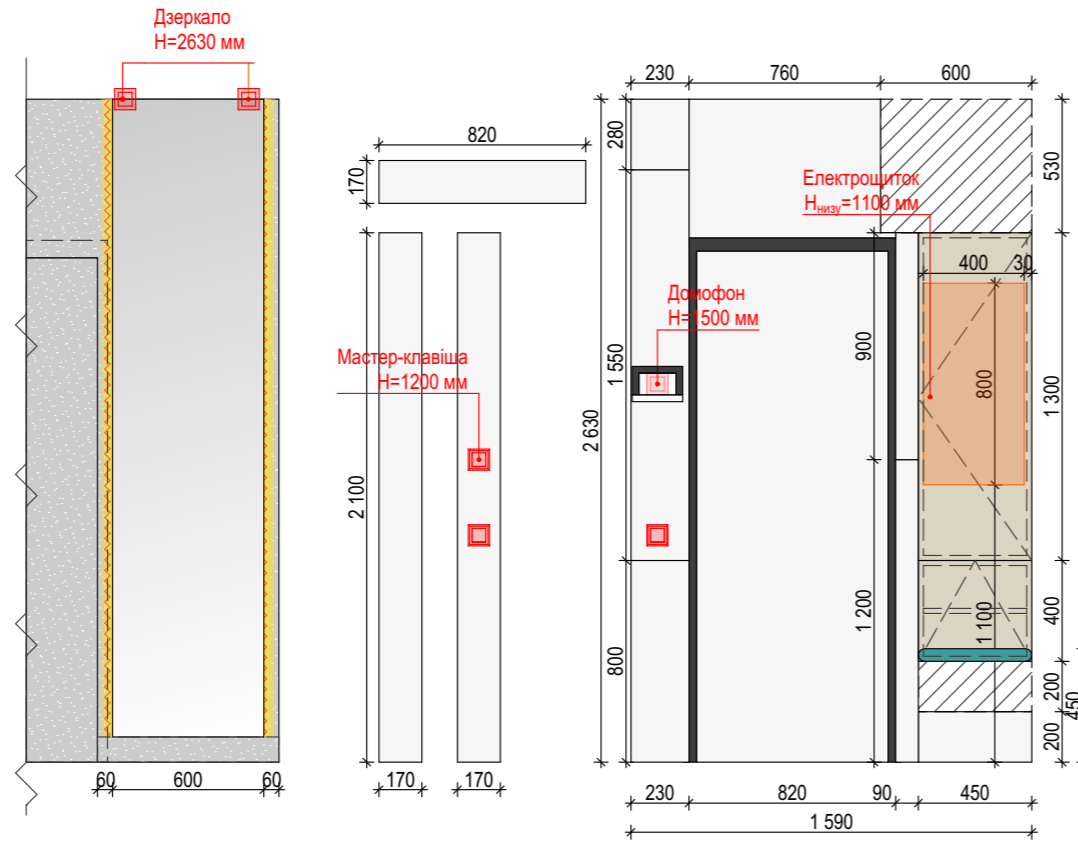
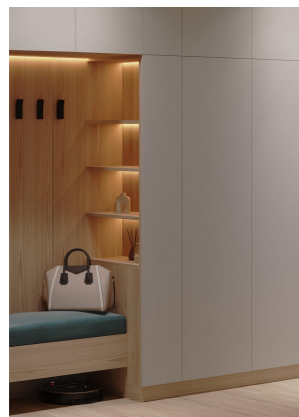

**передпокій 101
шафа**

корпус - ДСП Egger H1250 ST36 Ясень наварі матовий
фасад (де щиток) - ДСП Egger H1250 ST36 Ясень наварі матовий
ніша з полицками- ДСП Egger H1250 ST36 Ясень наварі матовий
панелі з крючками- ДСП Egger H1250 ST36 Ясень наварі матовий
крючки-чорні матові
місце для сидіння

пуф-Велюр Веллукто 1 Velluto 13 Mint
консоль (фасад+корпус)-ДСП Egger H1250 ST36 Ясень наварі матовий
фасад шафи-ДСП Egger U708 ST9 Світло-сірий матовий (система tip on)

**передбачити місце для розеток в меблях,
передбачити місце для роботу-пилососу.

ДСП панелі вхідні+укоси

ДСП Egger U708 ST9 Світло-сірий матовий

Дзеркало 600x2530 мм

**перевірити підсвітку*

наповнення:

- полиці
- антресоль
- місце для взуття,
- місце для верхнього одягу
- зйомна полицка для взуття

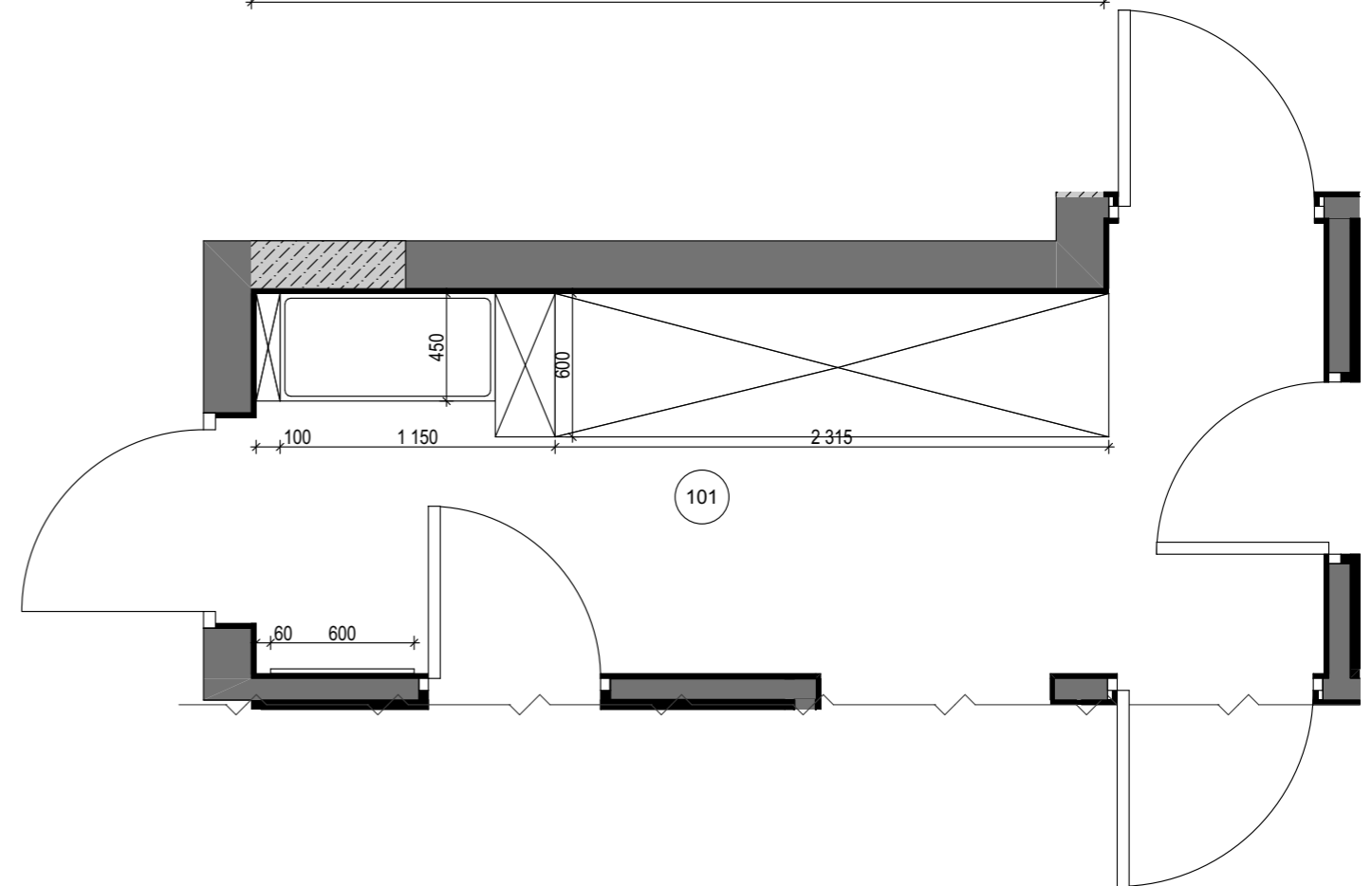

Примітки:

1. Перед покупкою меблів (під замовлення або в готовому вигляді) перевіряти ще раз всі розміри після виконаних чистових робіт.
2. Усі технічні рішення щодо зміни схеми узгодити з дизайнером.
3. Усі розміри уточнювати за місцем після кожного етапу ремонтних робіт.
4. Тех.завдання на закладні під меблі брати у МЕБЛЯРІВ!

Дизайн-проект						Дизайн-проект квартири в м.Бориспіль		
Зм.	Кільк.	Аркуш	№ док.	Підпис	Дата.	Стадія.	Аркуш	Аркушів.
Розробив		Полякова Н.В				Схема меблів приміщень 101 Передпокій М 1:30	РП	32
Розробив		Поляков Т.М						

санвузол 102

тумба під умивальник
корпус - ДСП Egger H1250 ST36 Ясень
 навару матовий
фасад-ДСП Egger H1250 ST36 Ясень
 навару матовий(висувний механізм)

дзеркало з підсвічуванням
600x690 мм
**перевірити вивід для дзеркала*

шафки над інсталяцією
корпус - ДСП Egger H1250 ST36 Ясень
 навару матовий
фасад -МДФ сірий матовий в тон плитки
 (фальш-ділення)
система tip on

шафа для пралки+сушки
наповнення (місце для пралки/сушки, побут.хімія)
корпус - ДСП Egger H1250 ST36 Ясень
 навару матовий
фасад - МДФ сірий матовий в тон плитки
**передбачити доступ до розеток та виводів*

ніша для догляду-ДСП Egger H1250 ST36 Ясень навару матовий

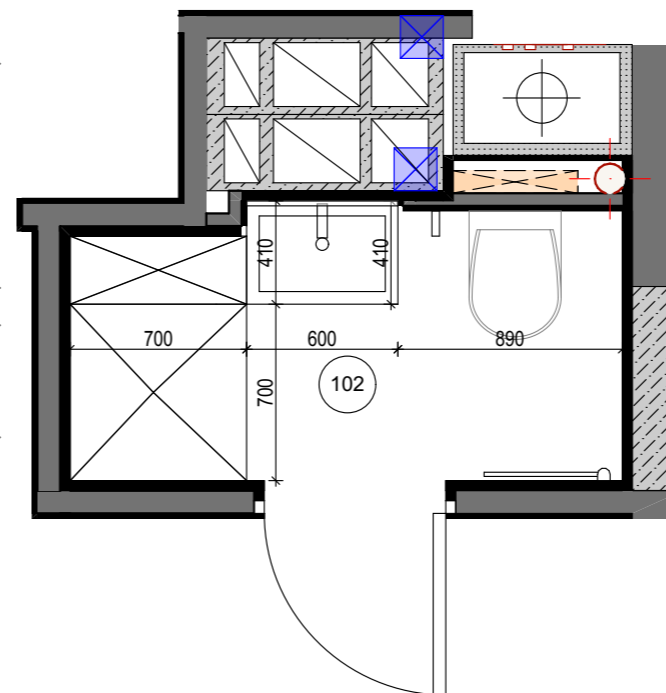
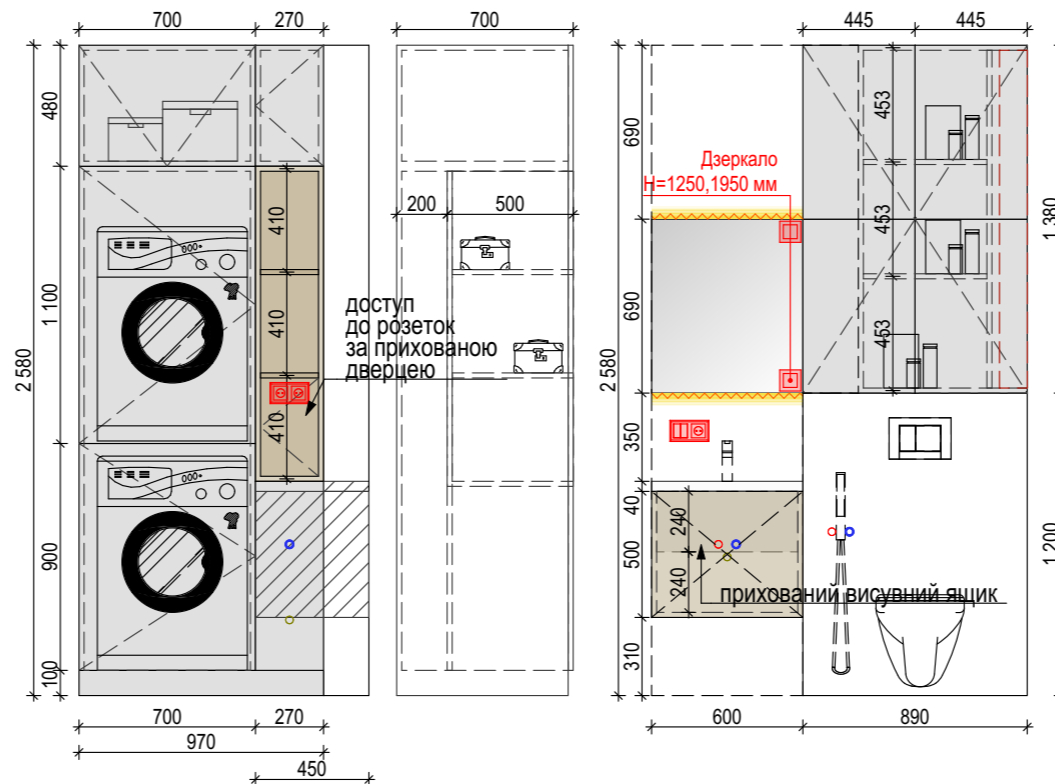

Примітки:

1. Перед покупкою меблів (під замовлення або в готовому вигляді) перевіряти ще раз всі розміри після виконаних чистових робіт.
2. Усі технічні рішення щодо зміни схеми узгодити з дизайнером.
3. Усі розміри уточнювати за місцем після кожного етапу ремонтних робіт.
4. Тех.завдання на закладні під меблі брати у МЕБЛЯРІВ!

Дизайн-проект						Дизайн-проект квартири в м.Бориспіль		
Зм.	Кільк.	Аркуш	№ док.	Підпис	Дата.	Стадія.	Аркуш	Аркушів.
Розробив		Полякова Н.В				Схема меблів приміщень 102 Санвузол М 1:30	РП	33
Розробив		Поляков Т.М						

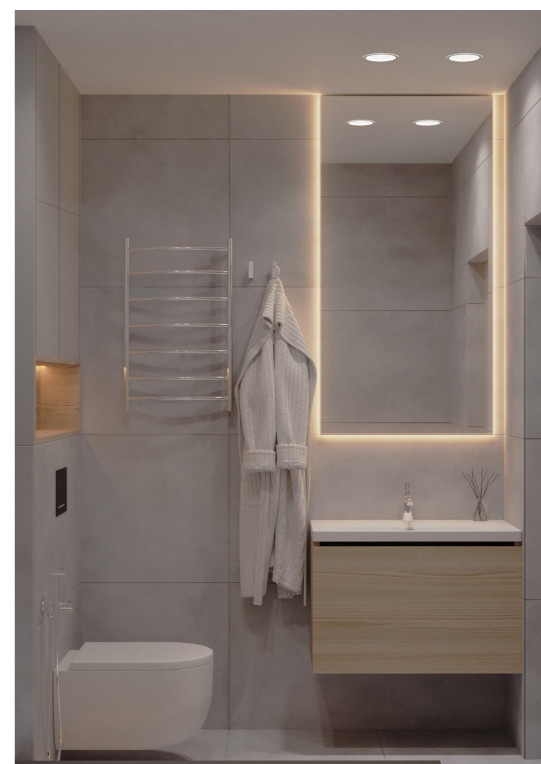
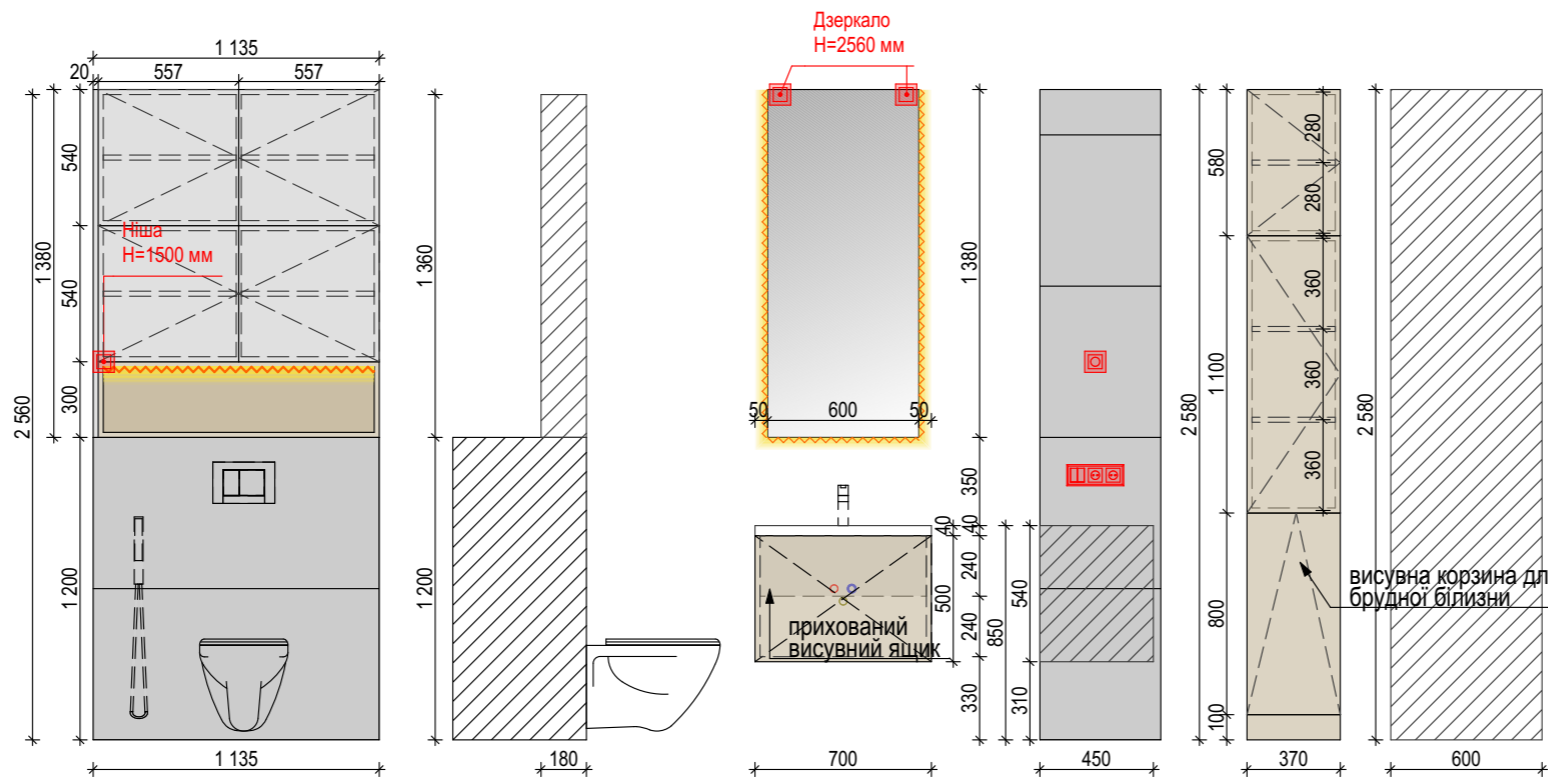

ванна кімната 103

тумба під умивальник
корпус - ДСП Egger Н1250 ST36 Ясень наварі матовий
фасад-ДСП Egger Н1250 ST36 Ясень наварі матовий(висувний механізм)

дзеркало з підсвічуванням
600x1380 мм
**перевірити вивід для дзеркала*

шапки над інсталяцією
корпус - ДСП Egger Н1250 ST36 Ясень наварі матовий
фасад-ДСП Egger U708 ST9 Світло-сірий матовий
система tip on
ніша з підсвіткою-ДСП Egger Н1250 ST36 Ясень наварі матовий
захисна бокова планка-МДФ сірий матовий в тон плитки

шафа для побут.хімії
наповнення (місце для побут.хімії, корзина для брудної білизни)
корпус - ДСП Egger Н1250 ST36 Ясень наварі матовий
фасад -ДСП Egger Н1250 ST36 Ясень наварі матовий

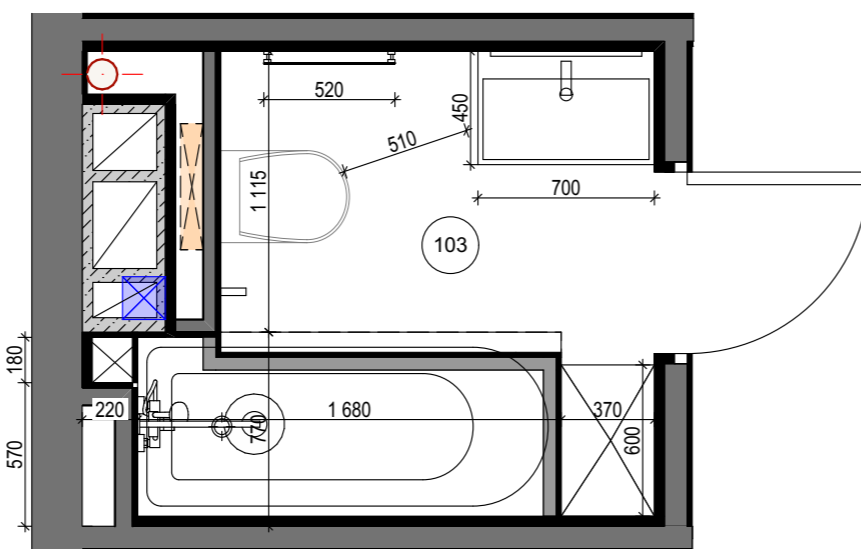

Примітки:

1. Перед покупкою меблів (під замовлення або в готовому вигляді) перевіряти ще раз всі розміри після виконаних чистових робіт.
2. Усі технічні рішення щодо зміни схеми узгодити з дизайнером.
3. Усі розміри уточнювати за місцем після кожного етапу ремонтних робіт.
4. Тех.завдання на закладні під меблі брати у МЕБЛЯРІВ!

Дизайн-проект						Дизайн-проект квартири в м.Бориспіль				
Зм.	Кільк.	Аркуш	№ док.	Підпис	Дата.					
Розробив		Полякова Н.В				Схема меблів приміщень 103 Ванна кімната М 1:30				
Розробив		Поляков Т.М				Стадія.	Аркуш	Аркушів.		
						РП	34			

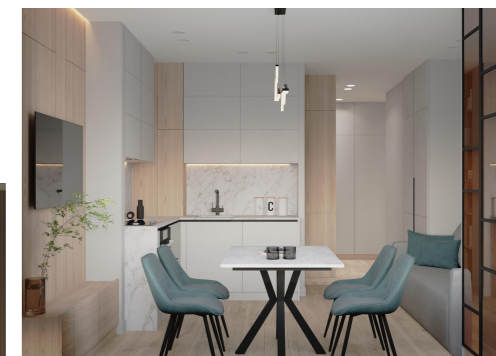
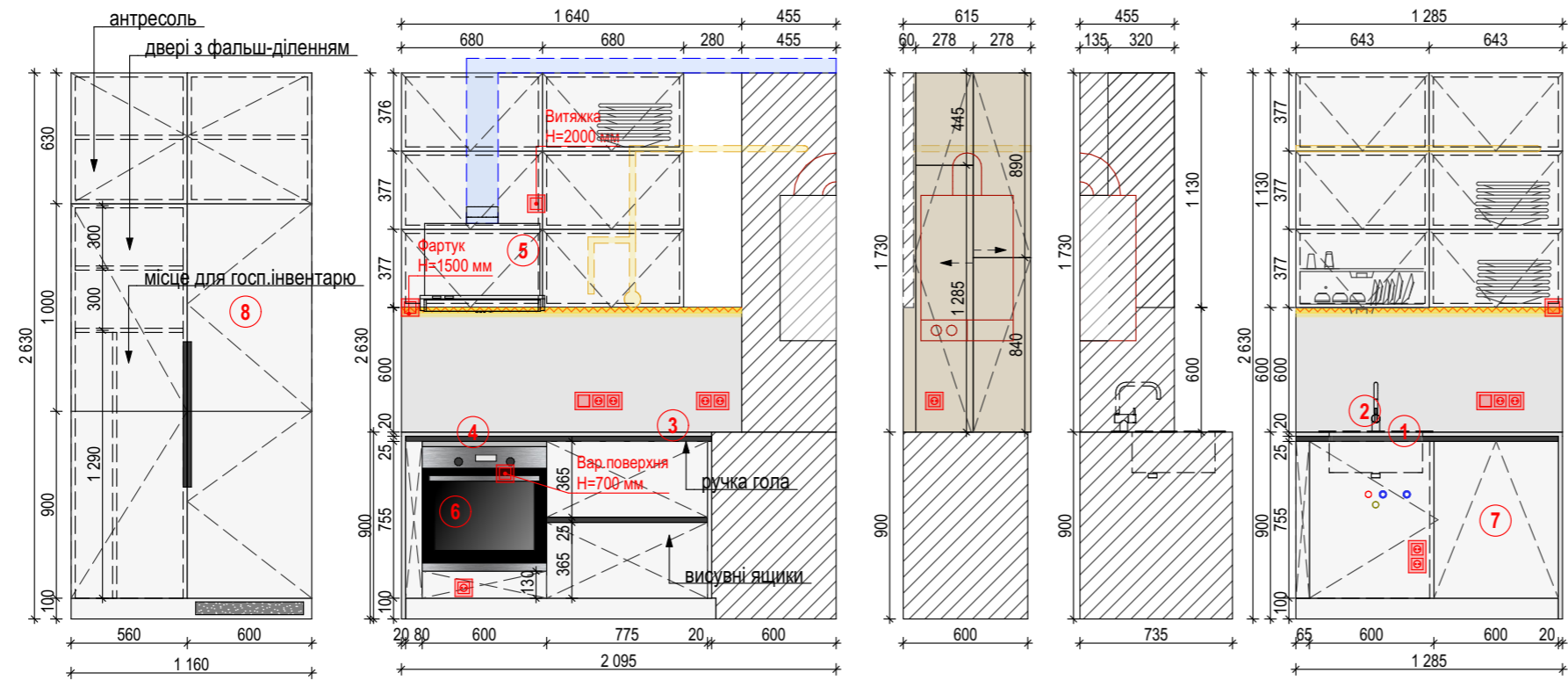

Специфікація меблів та обладнання

№ п.п	Назва	Габарити
1.	Мийка	550x550
2.	Змішувач	
3.	Стільниця	
4.	Варильна поверхня електрична	520x500
5.	Витяжка вбудована	600x300x400
6.	Духова шафа електрична	597x595x547
7.	Вбудована посудомийна машина	595x555x818
8.	Вбудований холодильник	540x545x1880

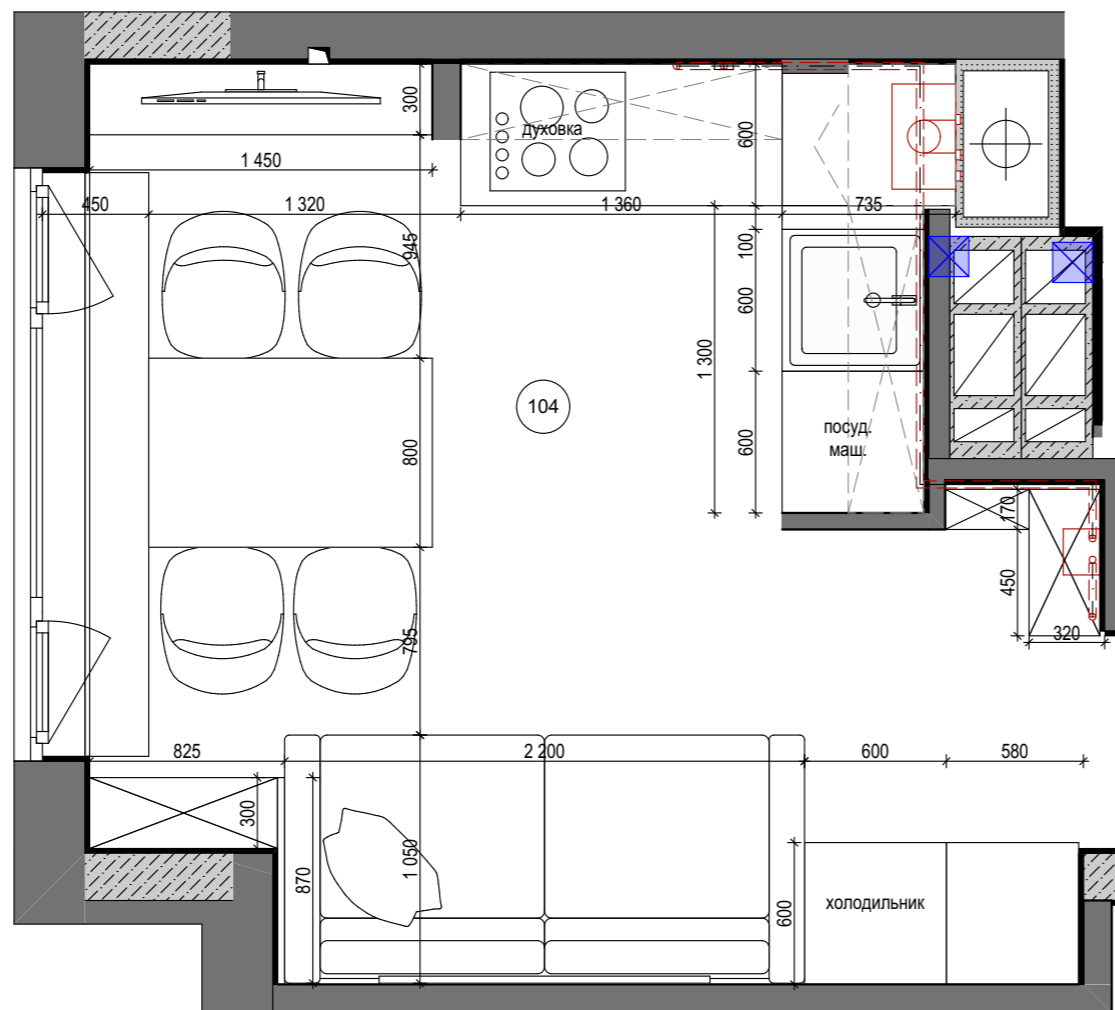

кухня 104

корпус +поліці-ДСП Egger H1250 ST36 Ясень наварі матовий
 фасад верхніх ящиків-ДСП Egger U708 ST9 Світло-сірий матовий
 фасад нижніх ящиків- ДСП Egger U708 ST9 Світло-сірий матовий
 цоколь- ДСП Egger U708 ST9 Світло-сірий матовий

фасад вбудованих пеналів- ДСП Egger U708 ST9 Світло-сірий матовий
 ручка- накладна чорна

**передбачити місце для розеток в меблях*

фасад (де прихований котел)-ДСП Egger H1250 ST36 Ясень наварі матовий
 (відкривання гармошкою)

фартук+стільниця+бокові частини-Компакт плита ARPA 3469 KER чорне ядро 4200x

наповнення:

- поліці
- висувні ящики з прихованим ящиком всередині
- техніка (духовка, НВЧ, вар. поверхня, посуд.машина, витяжка,холодильник,морозильна камера, що вбудовані).
- антресоль

Примітки:

1. Перед покупкою меблів (під замовлення або в готовому вигляді) перевіряти ще раз всі розміри після виконаних чистових робіт.
2. Усі технічні рішення щодо зміни схеми узгодити з дизайнером.
3. Усі розміри уточнювати за місцем після кожного етапу ремонтних робіт.
4. Тех.завдання на закладні під меблі брати у МЕБЛЯРІВ!

Дизайн-проект						Дизайн-проект квартири в м.Бориспіль		
Зм.	Кільк.	Аркуш	№ док.	Підпис	Дата.	Стадія.	Аркуш	Аркушів.
Розробив		Полякова Н.В				Схема меблів приміщень 104 Кухня М 1:30	РП	35
Розробив		Поляков Т.М						

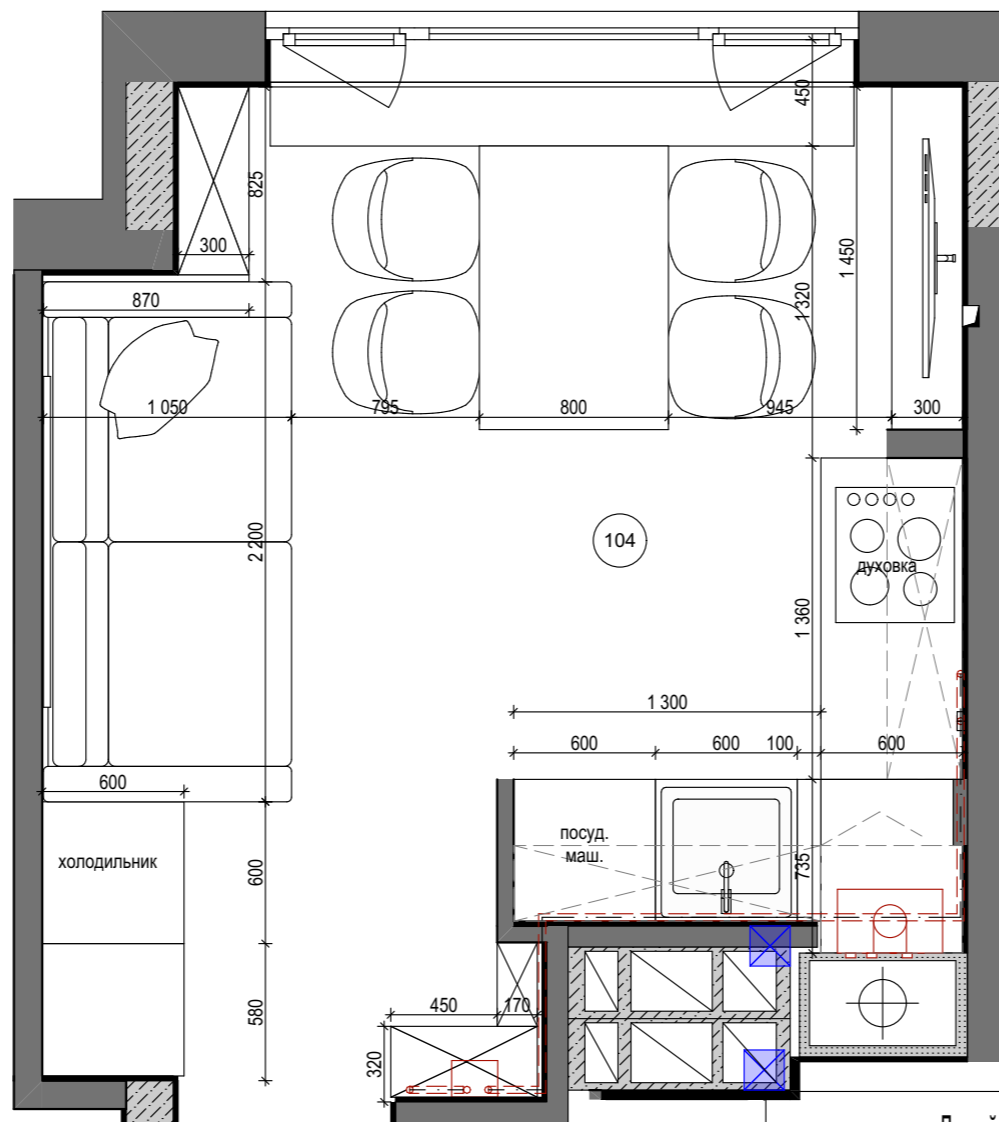
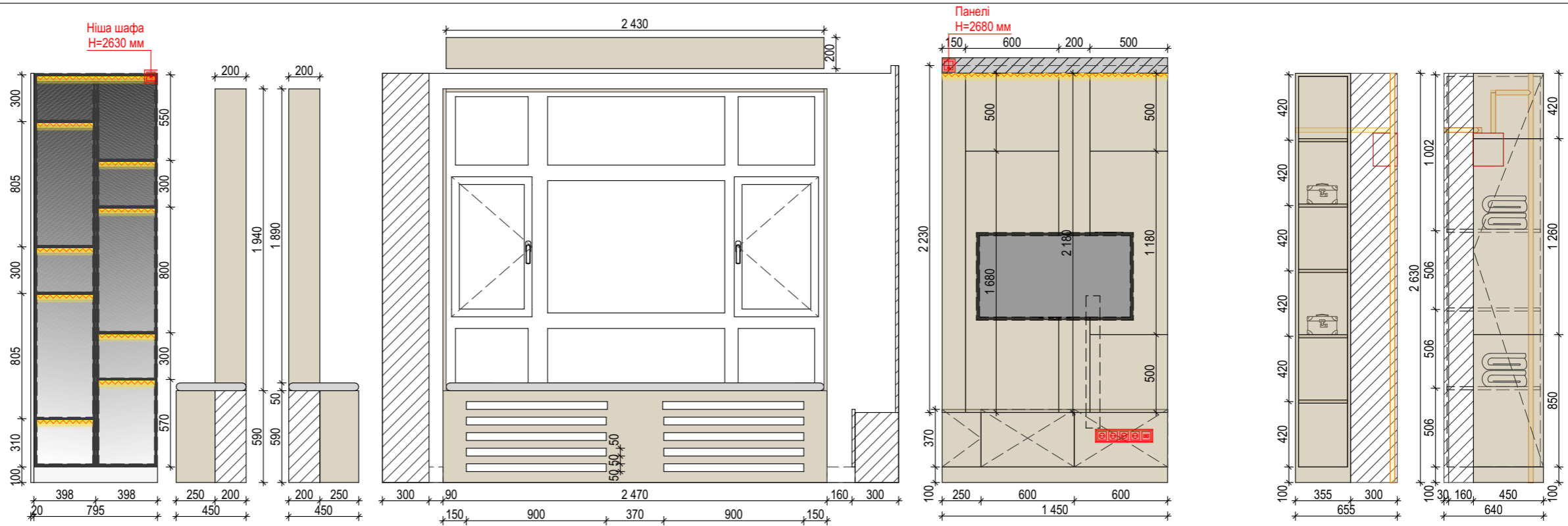

вітальня 104

ТБ тумба

каркас-ДСП Egger H1250 ST36 Ясень
наvara матовий
фасад-ДСП Egger H1250 ST36 Ясень
наvara матовий
висувний механізм
цоколь- ДСП Egger H1250 ST36 Ясень
наvara матовий
**передбачити доступ к розеткам та кабельканалу*

панелі з підсвіткою-ДСП Egger H1250 ST36 Ясень наvara матовий
**перевірити доступ до підсвітки*

сидяче підвіконня

каркас-ДСП Egger H1250 ST36 Ясень
наvara матовий
подушка для сидіння- сірий мікрвелюр
тканина- мікрвелюр темно-коричневий

барний стелаж з підсвіткою

бокова планка-ДСП Egger U708 ST9
Світло-сірий матовий
фасад-тоноване скло в чорній рамі slim з розбивкою
каркас-ДСП Egger U708 ST9 Світло-сірий матовий

вітальня 104

полички збоку кухні (відкриті)

каркас-ДСП Egger H1250 ST36 Ясень
наvara матовий
**передбачити доступ до газової труби*
цоколь- ДСП Egger H1250 ST36 Ясень
наvara матовий

стелаж збоку кухні (закриті)

каркас-ДСП Egger H1250 ST36 Ясень
наvara матовий
фасад-ДСП Egger H1250 ST36 Ясень
наvara матовий
**передбачити доступ до газової труби та щитку*
цоколь- ДСП Egger H1250 ST36 Ясень
наvara матовий



Примітки:

1. Перед покупкою меблів (під замовлення або в готовому вигляді) перевіряти ще раз всі розміри після виконаних чистових робіт.
2. Усі технічні рішення щодо зміни схеми узгодити з дизайнером.
3. Усі розміри уточнювати за місцем після кожного етапу ремонтних робіт.
4. Тех.завдання на закладні під меблі брати у МЕБЛЯРІВ!

Дизайн-проект

Зм.	Кільк.	Аркуш	№ док.	Підпис	Дата.
Розробив		Полякова Н.В			
Розробив		Поляков Т.М			

Дизайн-проект квартири в м.Бориспіль

Схема меблів приміщень 104 Вітальня М 1:30

Стадія.	Аркуш	Аркушів.
РП	36	

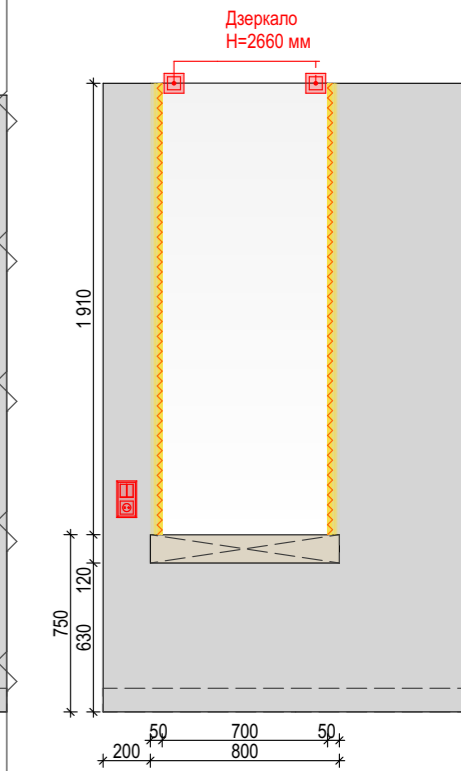
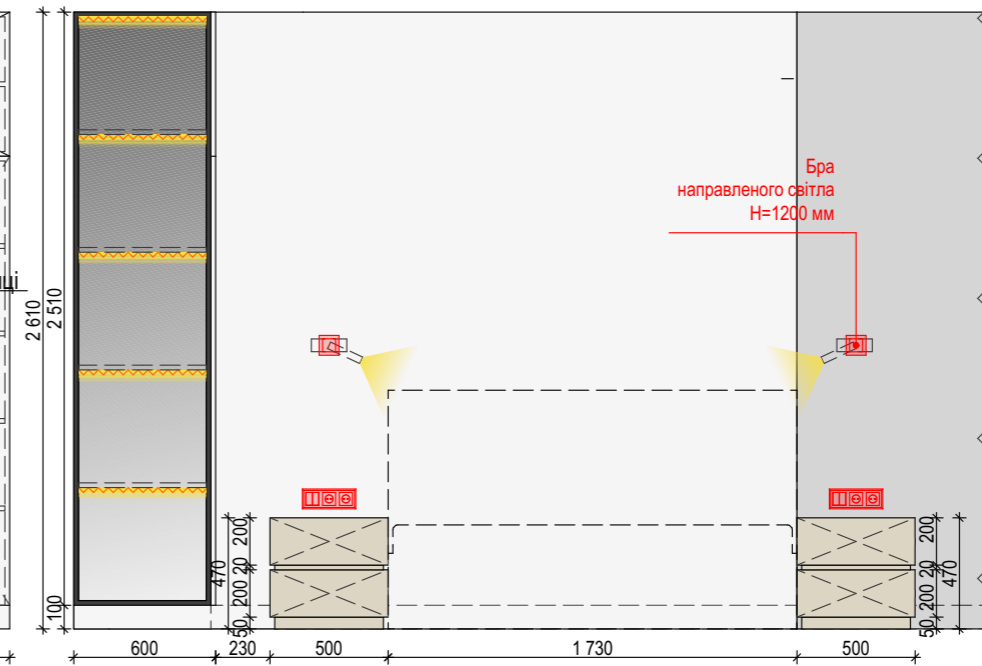
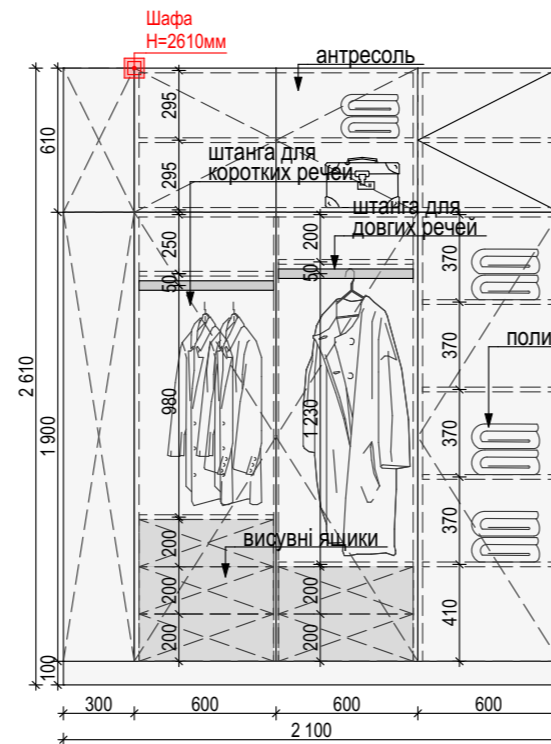
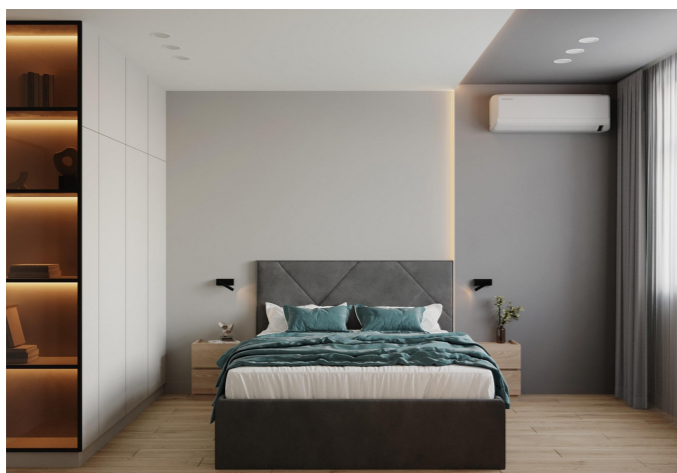

спальня 105

приліжкова тумба

каркас -ДСП Egger H1250 ST36 Ясень наварі матовий
фасад -ДСП Egger H1250 ST36 Ясень наварі матовий (висувний механізм)

туалетний столик з дзеркалом і підсвіткою

каркас -ДСП Egger H1250 ST36 Ясень наварі матовий
фасад -ДСП Egger H1250 ST36 Ясень наварі матовий (висувний механізм)

дзеркало 700x1910 мм

**перевірити підсвітку*

шафа для одягу

каркас+фасад-ДСП Egger U708 ST9 Світло-сірий матовий
цоколь-ДСП Egger U708 ST9 Світло-сірий матовий
фальш-планка-ДСП Egger U708 ST9 Світло-сірий матовий
полічки з підсвіткою-ДСП Egger H1250 ST36 Ясень наварі матовий
фасад -тоноване скло в чорній рамі slim
**перевірити підсвітку*

наповнення:

полічки,антресоль,
висувні ящики,штанга для довгого та короткого одягу

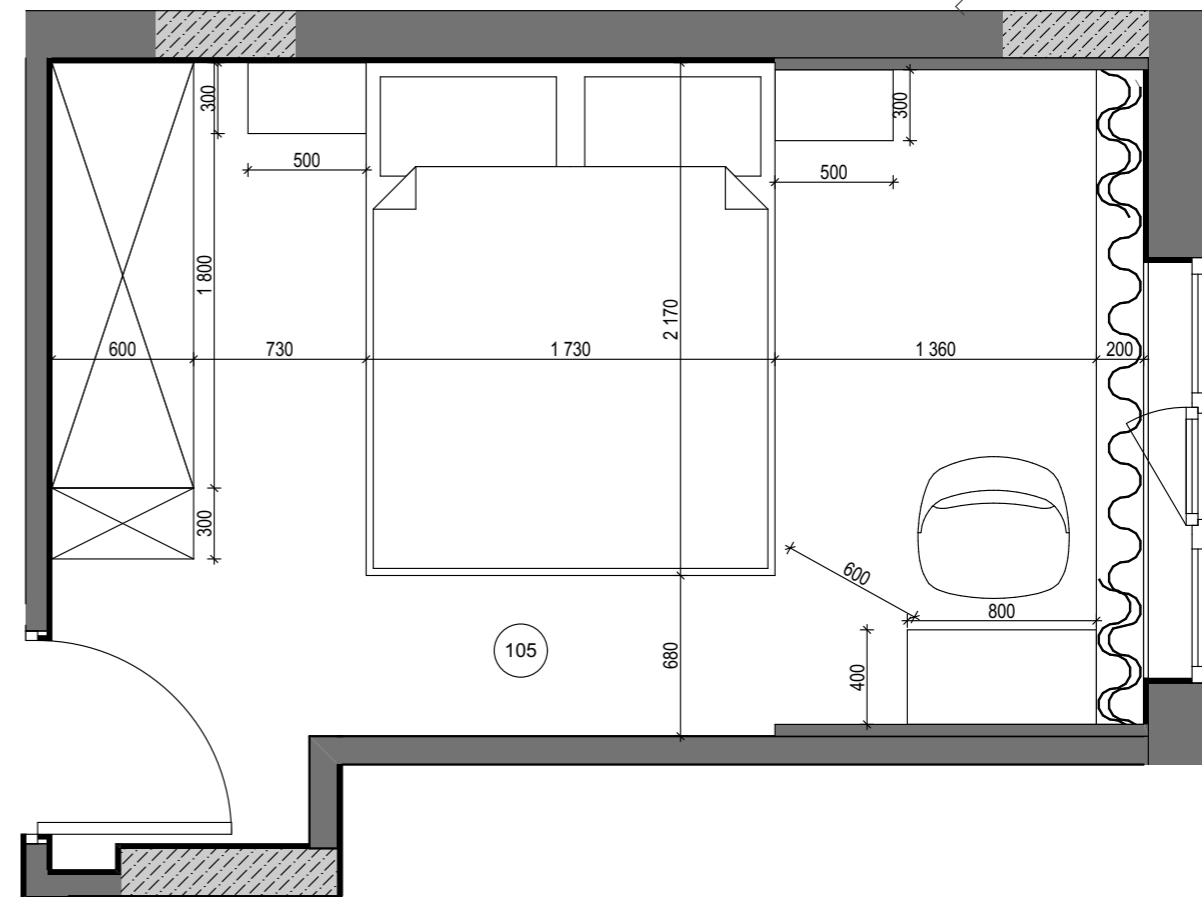

Примітки:

1. Перед покупкою меблів (під замовлення або в готовому вигляді) перевіряти ще раз всі розміри після виконаних чистових робіт.
2. Усі технічні рішення щодо зміни схеми узгодити з дизайнером.
3. Усі розміри уточнювати за місцем після кожного етапу ремонтних робіт.
4. Тех.завдання на закладні під меблі брати у МЕБЛЯРІВ!

Дизайн-проект						Дизайн-проект квартири в м.Бориспіль		
Зм.	Кільк.	Аркуш	№ док.	Підпис	Дата.	Стадія.	Аркуш	Аркушів.
Розробив		Полякова Н.В				Схема меблів приміщень 105 Спальня М 1:30	РП	37
Розробив		Поляков Т.М						

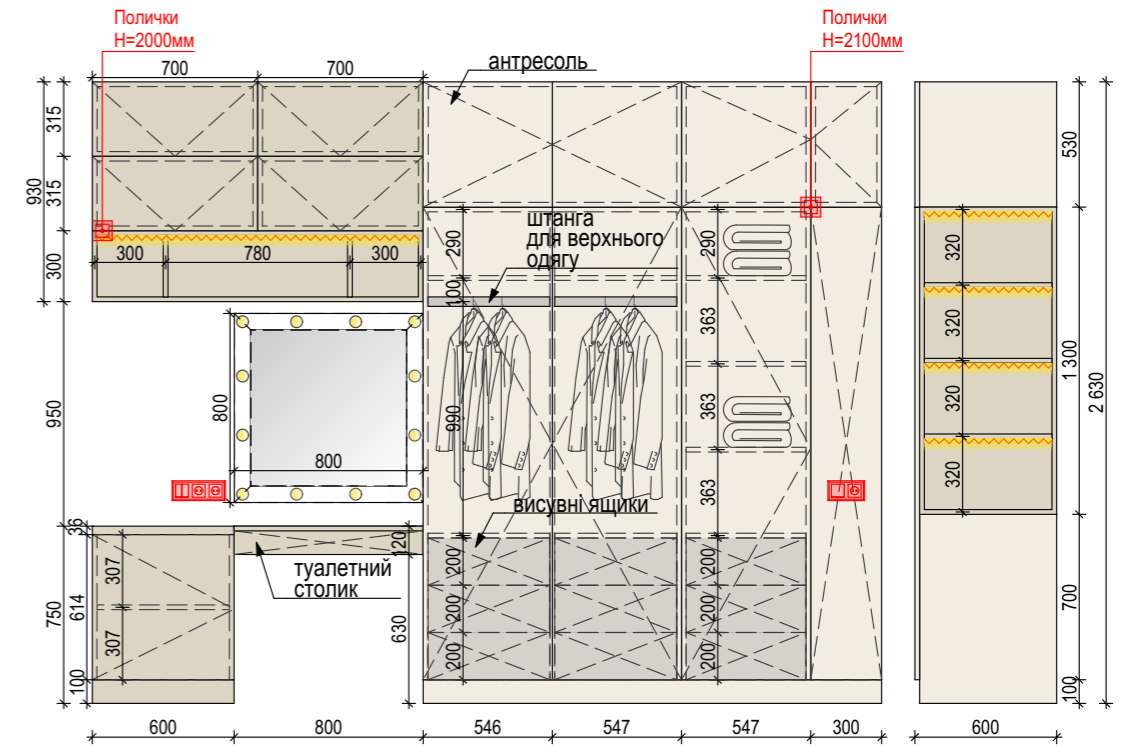
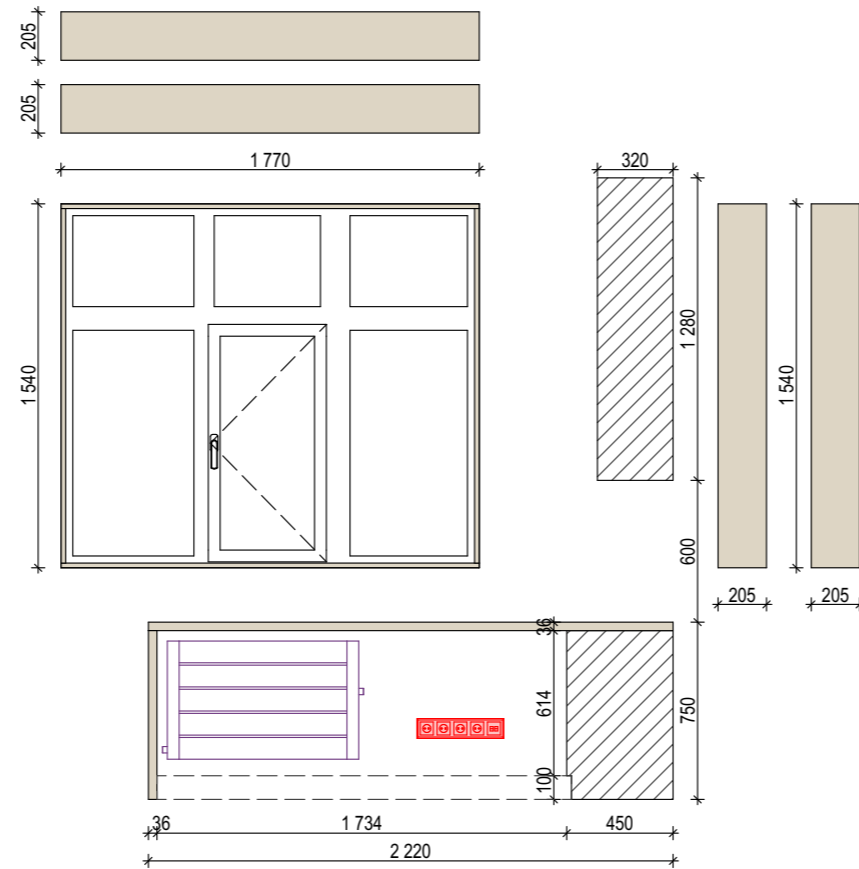

дитяча 106

стіл робочий

каркас -ДСП Egger H1250 ST36 Ясень наварі матовий
 фасад -ДСП Egger H1250 ST36 Ясень наварі матовий (розпашний механізм)
 ніжка-ДСП Egger H1250 ST36 Ясень наварі матовий
 система tip on ,перевірити доступ до розеток/вимикачів

полічки закриті /відкриті

каркас -ДСП Egger H1250 ST36 Ясень наварі матовий
 фасад -ДСП Egger H1250 ST36 Ясень наварі матовий
 *перевірити підсвітку

туалетний столик

каркас -ДСП Egger H1250 ST36 Ясень наварі матовий
 фасад -ДСП Egger H1250 ST36 Ясень наварі матовий (висувний механізм)

шафа для одягу

каркас -ДСП Egger U 216 ST9 Камель бежевий (Каме)
 фасад-ДСП Egger U 216 ST9 Камель бежевий (Каме)
 цоколь-ДСП Egger U 216 ST9 Камель бежевий (Каме)
 полицки з підсвітки-ДСП Egger H1250 ST36 Ясень наварі матовий
 *перевірити підсвітку

наповнення:

полічки,антресоль,
 висувні ящики,штанга для довгого та короткого одягу

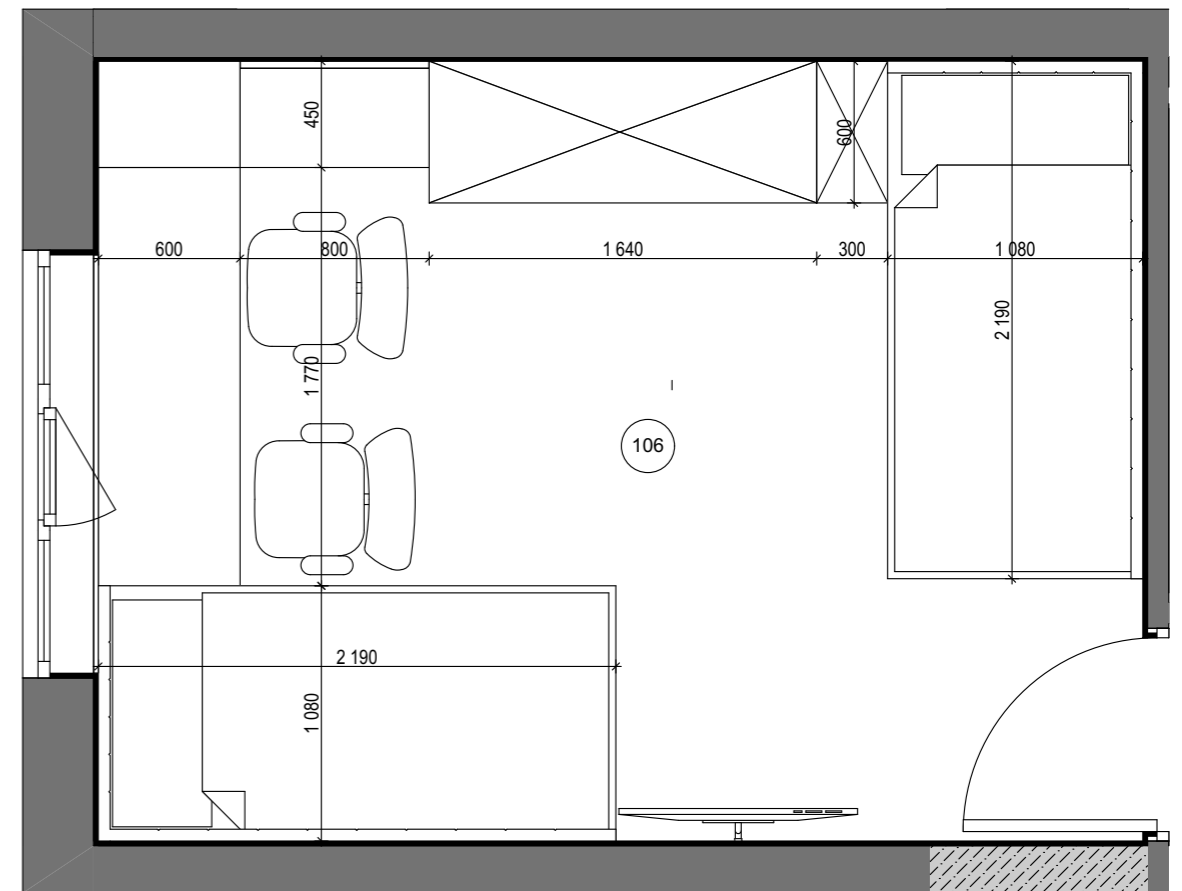

Примітки:

1. Перед покупкою меблів (під замовлення або в готовому вигляді) перевіряти ще раз всі розміри після виконаних чистових робіт.
2. Усі технічні рішення щодо зміни схеми узгодити з дизайнером.
3. Усі розміри уточнювати за місцем після кожного етапу ремонтних робіт.
4. Тех.завдання на закладні під меблі брати у МЕБЛЯРІВ!

Дизайн-проект						Дизайн-проект квартири в м.Бориспіль		
Зм.	Кільк.	Аркуш	№ док.	Підпис	Дата.	Стадія.	Аркуш	Аркушів.
Розробив		Полякова Н.В				Схема меблів приміщень 106 Дитяча М 1:30	РП	38
Розробив		Поляков Т.М						